bouwnummer: 05
bouwblok: II
kaveloppervlakte: 487 m²

bouwnummer: 06
bouwblok: II
kaveloppervlakte: 291 m²

bouwnummer: 07
bouwblok: II
kaveloppervlakte: 295 m²

bouwnummer: 08
bouwblok: II
kaveloppervlakte: 347 m²

bouwnummer: 09
bouwblok: II
kaveloppervlakte: 618 m²

situatietekening (L_9-_00)
schaal: 1 : 200

bebouwd oppervlakte	
woningen	**oppervlakte**
blok I	383,3 m²
blok III	361,7 m²
woning 05	104,6 m²
woning 06	104,6 m²
woning 07	104,6 m²
woning 08	104,6 m²
woning 09	104,5 m²
totaal	**1.267,8 m²**

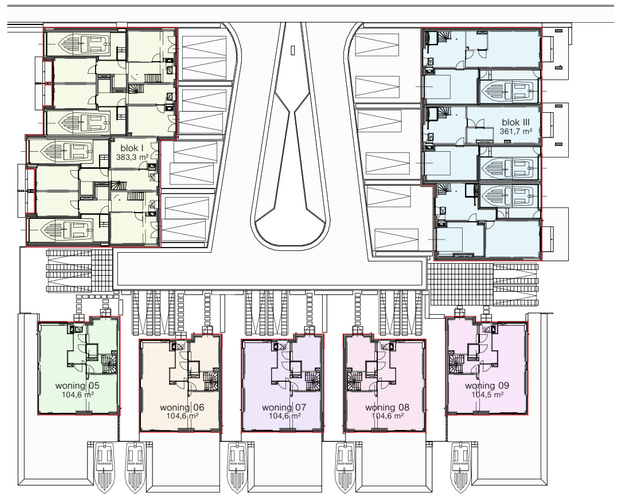

bebouwd oppervlak (L_2-_400)
schaal: 1 : 500

legenda

- gras
- water
- Broekweide
- klinkers weg openbaargebied
- klinkers weg binnengebied
- rand weg
- klinkers blok 1
- vlonder
- staptegels
- haag ca. 500mm hoog
- haag ca. 1000mm hoog
- hederascherm h=1200mm
- straatlantaarn type n.t.b.
- kavelgrens
- ingang woning
- lamellen hekwerk, ca. 1,8m hoog
- opstelplaats auto

12 woningen
7 woningen met een boothuis
2 vrijstaande hoekwoningen
3 vrijstaande tussenwoningen

Indeling en inrichting openbaar gebied nader te bepalen.

Op deze tekening is de principe indeling vna het openbaar terrein aangegeven.
Bij definitieve uitwerking is aanpassing op punten mogelijk.
De definitieve maatvoering van de perceelsgrenzen wordt door het kadaster bepaald.
Aan deze tekening kunnen geen rechten worden ontleend.

Situatie is niet ingemeten, dit kan onnauwkeurigheid tot gevolg hebben. Alle maatvoering in het werk te controleren.

TOBA architecten
Marktstraat 7
2411 BE Bodegraven
tel 0172 631 750
email info@toba.nl
www toba.nl
socials /TOBAarchitecten

project
Oude Tol Reeuwijk eiland 4

opdrachtgever
V.O.F. Oude Tol

onderdeel
situatietekening

schaal 1 : 200
formaat A2
datum 01-09-2022
tekenaar PB
revisie 23-07-2024 (O)
tekenaar CH

werk 200002
fase TO
code L_9-_00

© TOBA b.v. auteursrecht voorbehouden

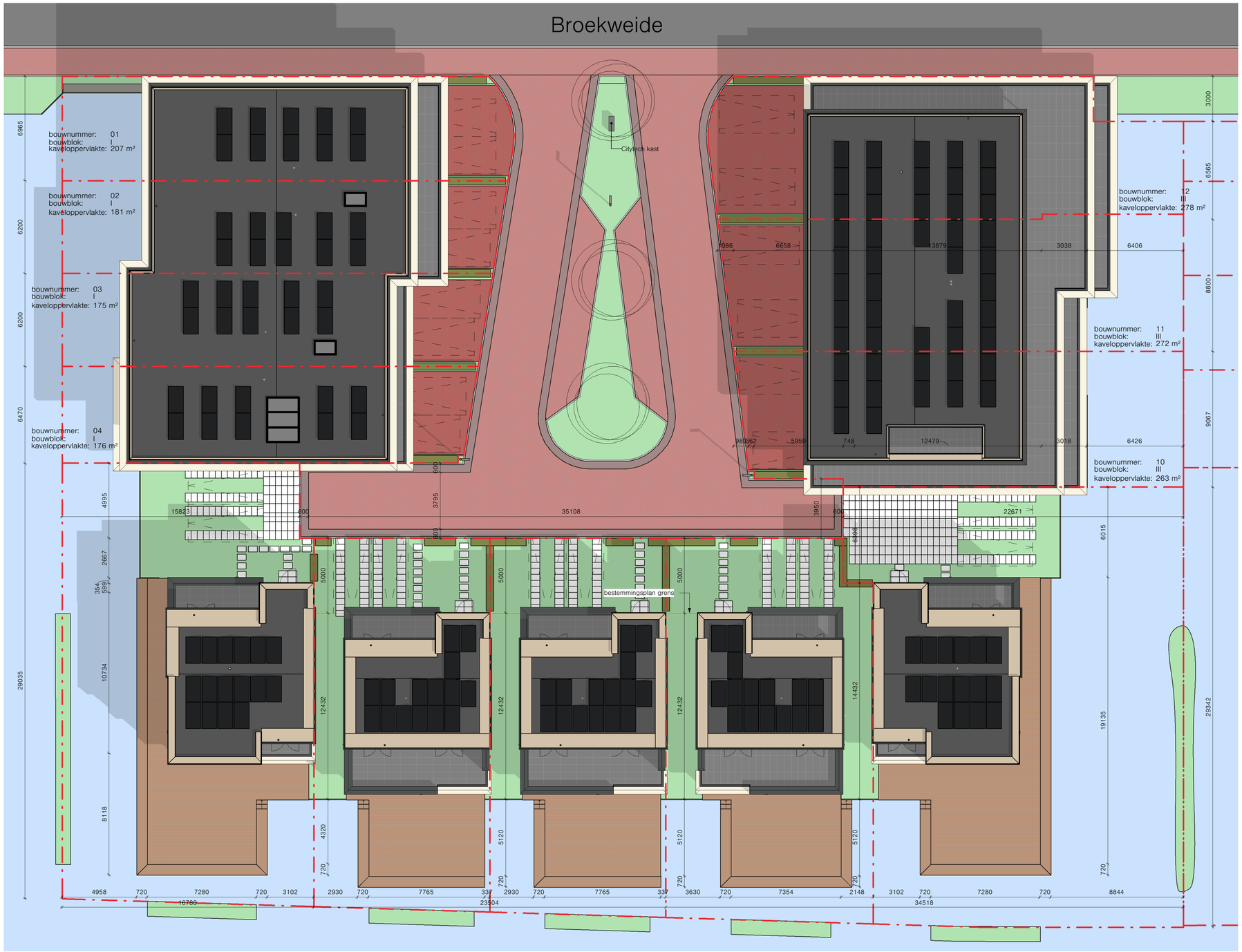

situatietekening (L_9-_01)
schaal: 1 : 200

bebouwd oppervlakte	
woningen	**oppervlakte**
blok I	383,3 m²
blok III	361,7 m²
woning 05	104,6 m²
woning 06	104,6 m²
woning 07	104,6 m²
woning 08	104,6 m²
woning 09	104,5 m²
totaal	**1.267,8 m²**

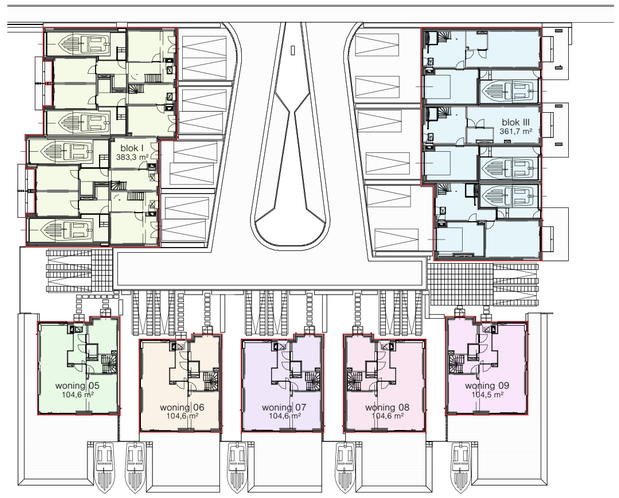

bebouwd oppervlak (L_2-_400)
schaal: 1 : 500

legenda

- gras
- water
- Broekweide
- klinkers weg openbaargebied
- klinkers weg binnengebied
- rand weg
- klinkers blok 1
- vlonder
- staptegels
- haag ca. 500mm hoog
- haag ca. 1000mm hoog
- hederascherm h=1200mm
- straatlantaarn type n.t.b.
- kavelgrens
- ingang woning
- lamellen hekwerk, ca. 1,8m hoog
- opstelplaats auto

12 woningen
7 woningen met een boothuis
2 vrijstaande hoekwoningen
3 vrijstaande tussenwoningen

Indeling en inrichting openbaar gebied nader te bepalen.

Op deze tekening is de principe indeling vna het openbaar terrein aangegeven.
Bij definitieve uitwerking is aanpassing op punten mogelijk.
De definitieve maatvoering van de perceelsgrenzen wordt door het kadaster bepaald.
Aan deze tekening kunnen geen rechten worden ontleend.

Situatie is niet ingemeten, dit kan onnauwkeurigheid tot gevolg hebben. Alle maatvoering in het werk te controleren.

Aantal, opstelling en vermogen PV panelen conform berekening en advies installateur

TOBA architecten
Marktstraat 7
2411 BE Bodegraven
tel 0172 631 750
email info@toba.nl
www toba.nl
socials /TOBAarchitecten

project
Oude Tol Reeuwijk eiland 4

opdrachtgever
V.O.F. Oude Tol

onderdeel
situatietekening dakaanzicht

schaal 1 : 200
formaat A2
datum 04-07-2024
tekenaar RM
revisie 23-07-2024 (A)
tekenaar CH

werk 200002
fase TO
code L_9-_01

© TOBA b.v. auteursrecht voorbehouden

voorgevel
schaal 1 : 50

achtergevel
schaal 1 : 50

rechter zijgevel
schaal 1 : 50

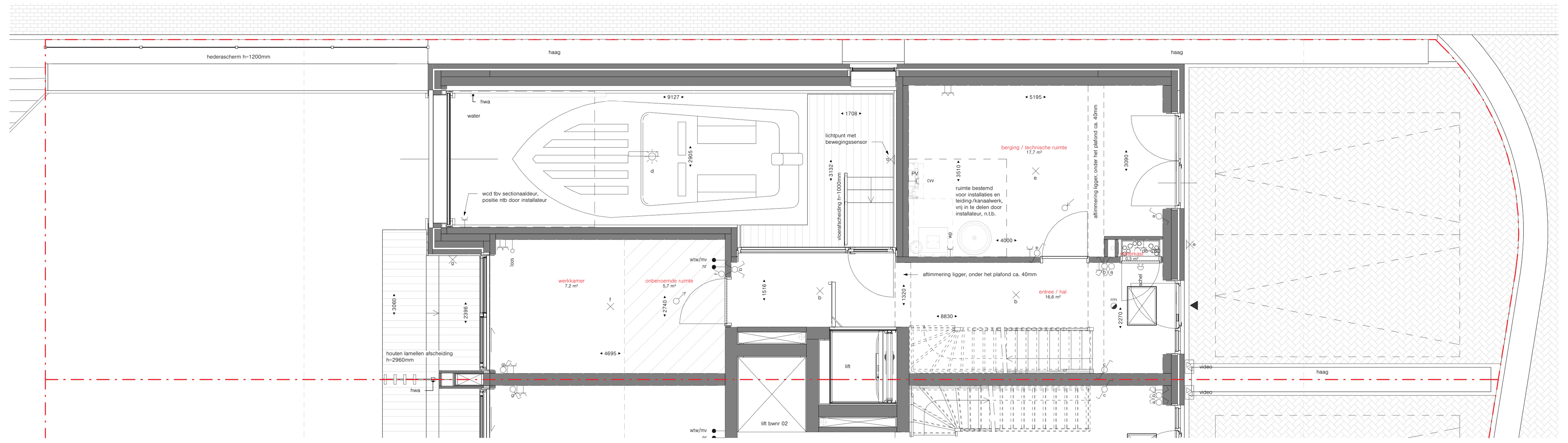

begane grond
schaal 1 : 50

doorsnede
schaal 1 : 50

doorsnede
schaal 1 : 50

eerste verdieping
schaal 1 : 50

Renvooi

- opstelplaats wasmachine
- opstelplaats wasdroger
- opstelplaats koelkast
- geïsoleerd kruipluik
- toegang woning
- optioneel extern tapwatervat
- opstelplaats warmte pomp
- opstelplaats wtw
- pv-omvormer/hoofdschakelaar
- verdeler centrale vloerverwarming
- handoekradiator
- kozijn 30min brandwerend uitvoeren
- 30min WBDBO
- transparant glas
- translucente beglazing
- colorbel beglazing
- deurschel
- deurbel
- videofoon
- plafondaansluitpunt
- wandaansluitpunt
- bewegingsmelder t.b.v. lichtpunt
- rookmelder tegen plafond gemonteerd
- mechanische ventilatie toevoer
- mechanische ventilatie afvoer
- wandcontactdoos
- enkelpolige schakelaar
- dubbelpolige schakelaar
- wisselschakelaar
- kruisschakelaar
- radio grafische (plak)schakelaar tbv mv
- loze leiding
- aansluitpunt bedraad
- hwa vierkant, aluminium
- straatlantaarn
- binnendeur

Weergegeven maatvoering is exclusief afwerking en tegelwerk.
Bij de definitieve uitwerking is aanpassing op punten mogelijk.
De definitieve maatvoering van de perceelgrenzen wordt door het kadaster bepaald.
Aan deze tekening kunnen geen rechten worden ontleend.
Alle maatvoering in het werk te controleren.

TOBA architecten
Marktstraat 7
2411 BE Bodegraven
tel 0172 631 750
email info@toba.nl
www toba.nl
socials /TOBAarchitecten

project	Oude Tol Reeuwijk eiland 4	schaal	1 : 50
		formaat	A+ (841x1900)
opdrachtgever	V.O.F. Oude Tol	datum	30-08-2024
		tekenaar	CH
onderdeel	verkooptekening woning 01	revisie	
		tekenaar	
werk	200002	fase	VK
code	P_--_01		

© TOBA b.v. auteursrecht voorbehouden

voorgevel
schaal: 1 : 50

achtergevel
schaal: 1 : 50

rechter zijgevel
schaal: 1 : 50

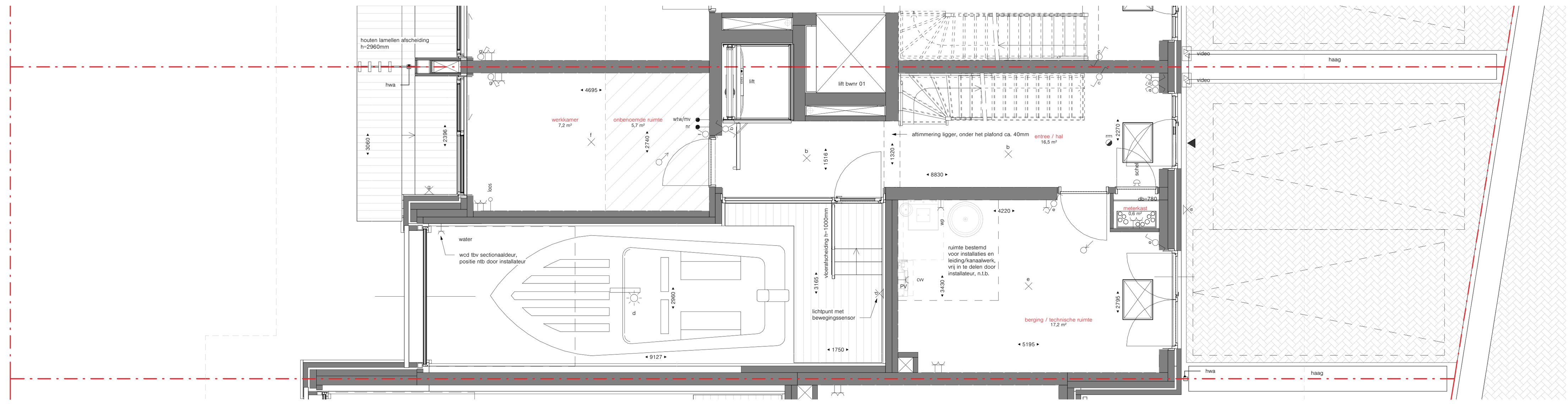

begane grond
schaal: 1 : 50

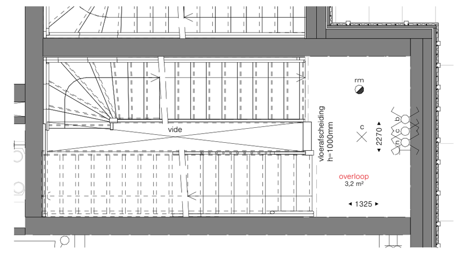

eerste verdieping
schaal: 1 : 50

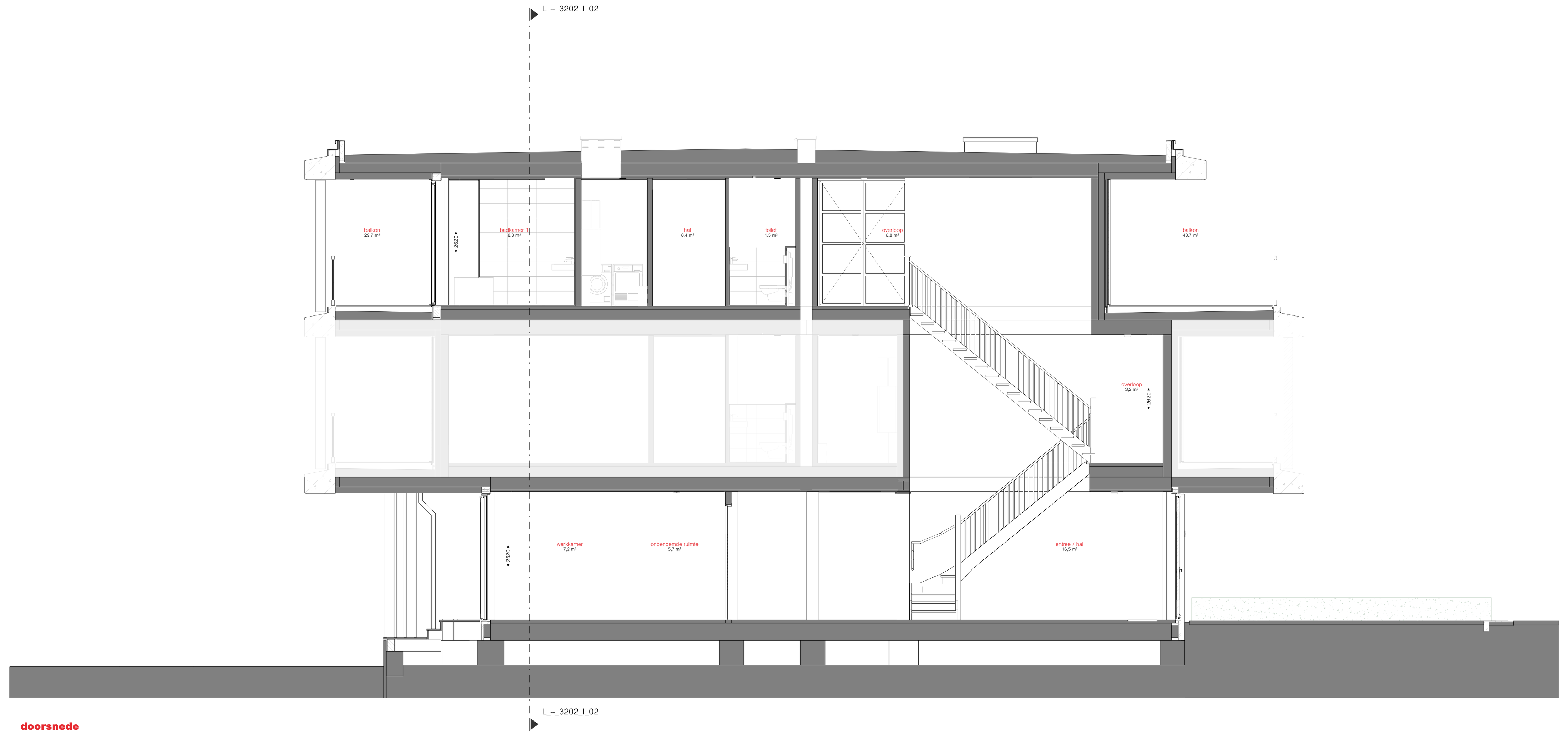

doorsnede
schaal: 1 : 50

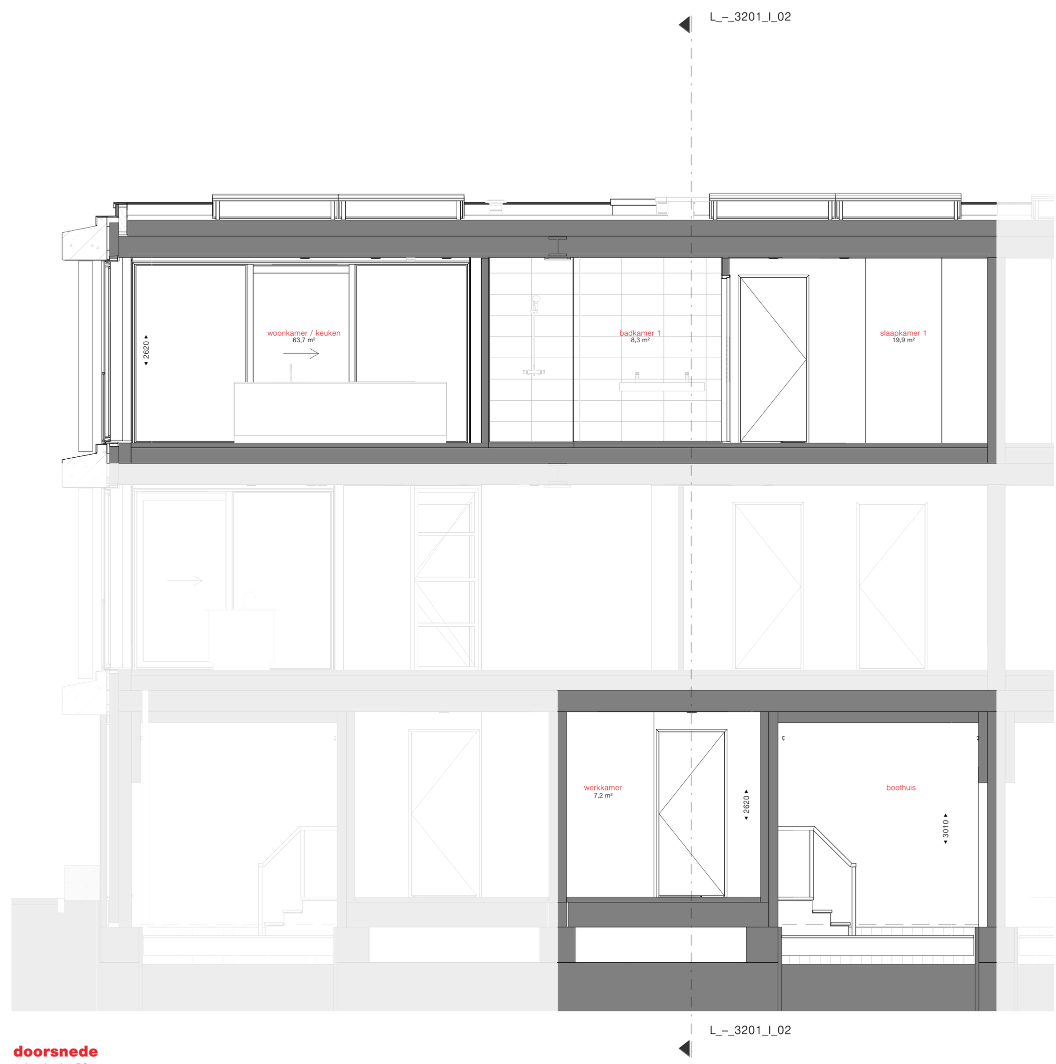

doorsnede
schaal: 1 : 50

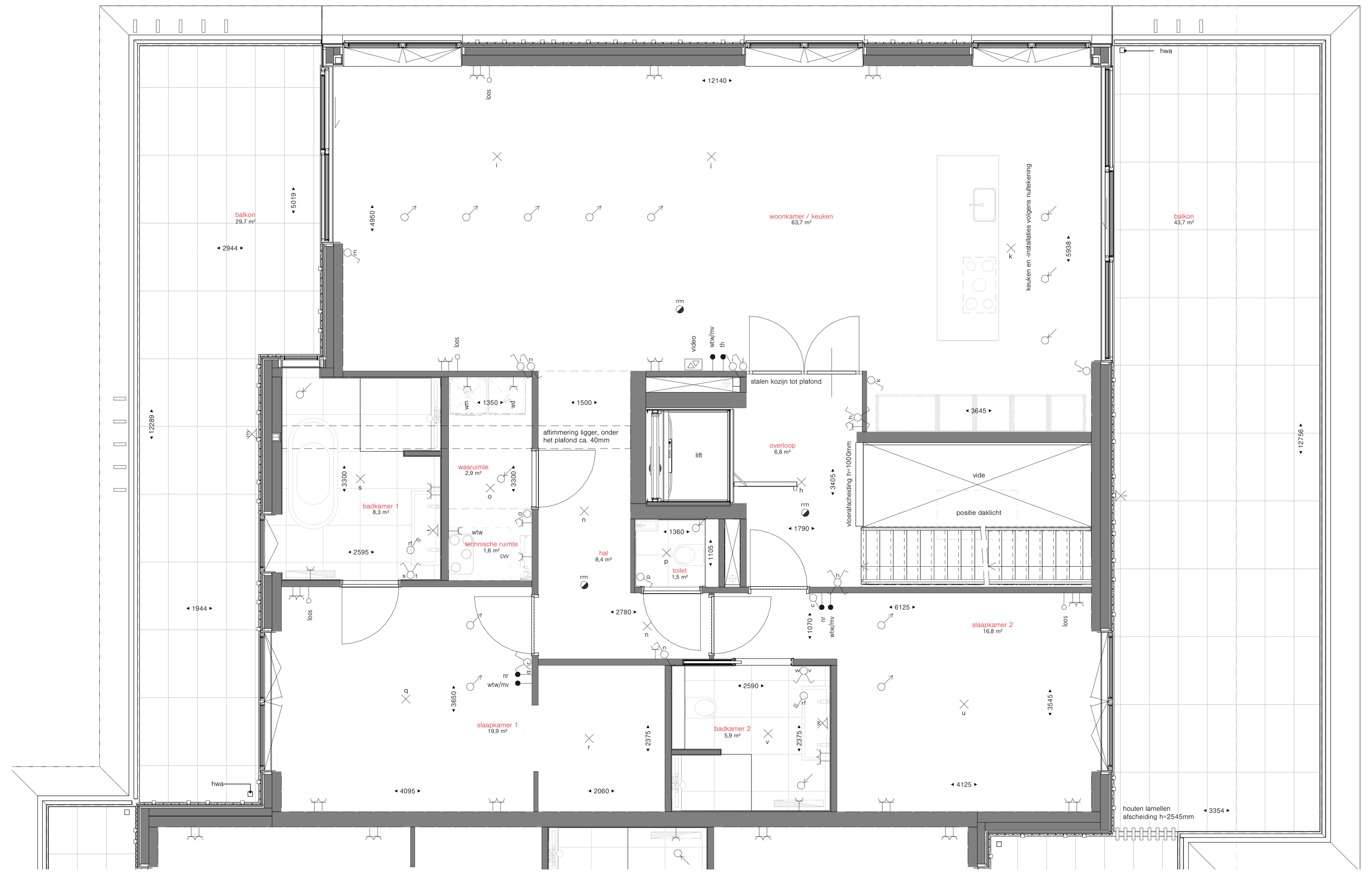

tweede verdieping
schaal: 1 : 50

Renvooi

- opstelplaats wasmachine
- opstelplaats wasdroger
- opstelplaats koelkast
- geïsoleerd kruipluik
- toegang woning
- optioneel extern tapwatervat
- opstelplaats warmte pomp
- opstelplaats wtw
- pv-omvormer/hoofdschakelaar
- verdeler centrale vloerverwarming
- handdoekradiator
- kozijn 30min brandwerend uitvoeren
- 30 — 30min WBDBO
- transparant glas
- translucente beglazing
- colorbel beglazing
- deurschel
- deurbel
- videofoon
- plafondaansluitpunt
- wandaansluitpunt
- bewegingsmelder t.b.v. lichtpunt
- rookmelder tegen plafond gemonteerd
- mechanische ventilatie toevoer
- mechanische ventilatie afvoer
- wandcontactdoos
- enkelpolige schakelaar
- dubbelpolige schakelaar
- wisselschakelaar
- kruisschakelaar
- radio grafische (plak)schakelaar tbv mv
- loze leiding
- aansluitpunt bedraad
- hwa vierkant, aluminium
- straatlantaarn
- binnendeur

Weergegeven maatvoering is exclusief afwerking en tegelwerk.
Bij de definitieve uitwerking is aanpassing op punten mogelijk.
De definitieve maatvoering van de perceelgrenzen wordt door het kadaster bepaald.
Aan deze tekening kunnen geen rechten worden ontleend.
Alle maatvoering in het werk te controleren.

TOBA architecten
Marktstraat 7
2411 BE Bodegraven
tel 0172 631 750
email info@toba.nl
www toba.nl
socials /TOBAarchitecten

project	Oude Tol Reeuwijk eiland 4	schaal	1 : 50
		formaat	A+ (841x1900)
opdrachtgever	V.O.F. Oude Tol	datum	30-08-2024
		tekenaar	CH
onderdeel	verkooptekening woning 02	revisie	
		tekenaar	
werk	200002	fase	VK
code	P_–_02		

© TOBA b.v. auteursrecht voorbehouden

voorgevel
schaal 1 : 50

achtergevel
schaal 1 : 50

linker zijgevel
schaal 1 : 50

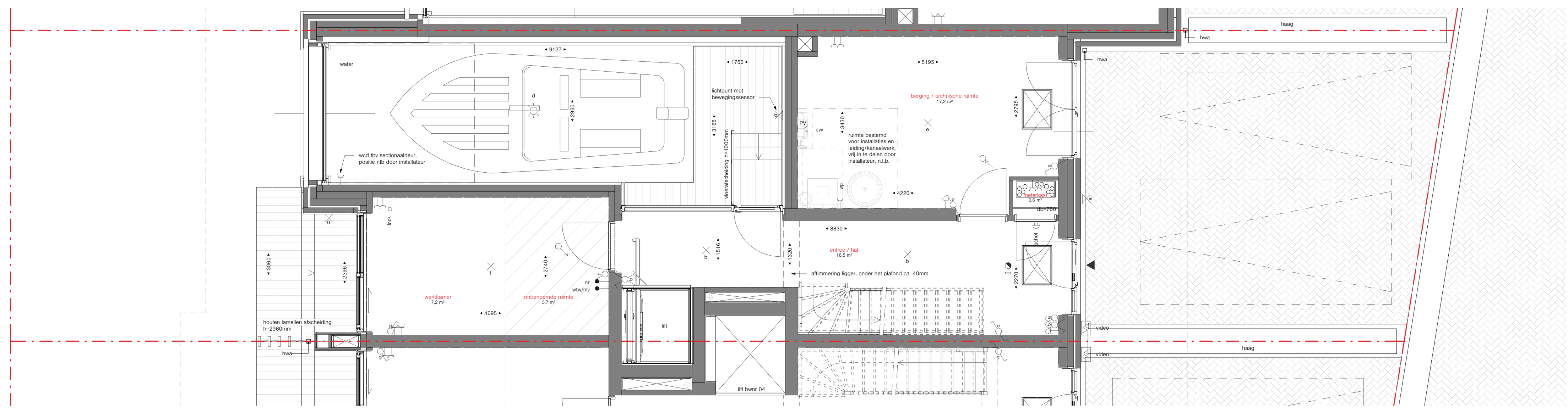

begane grond
schaal 1 : 50

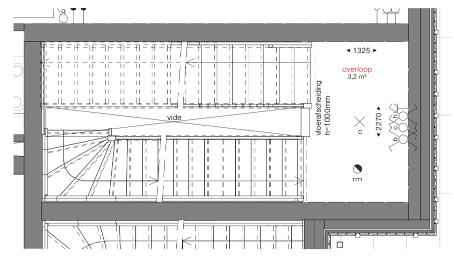

eerste verdieping
schaal 1 : 50

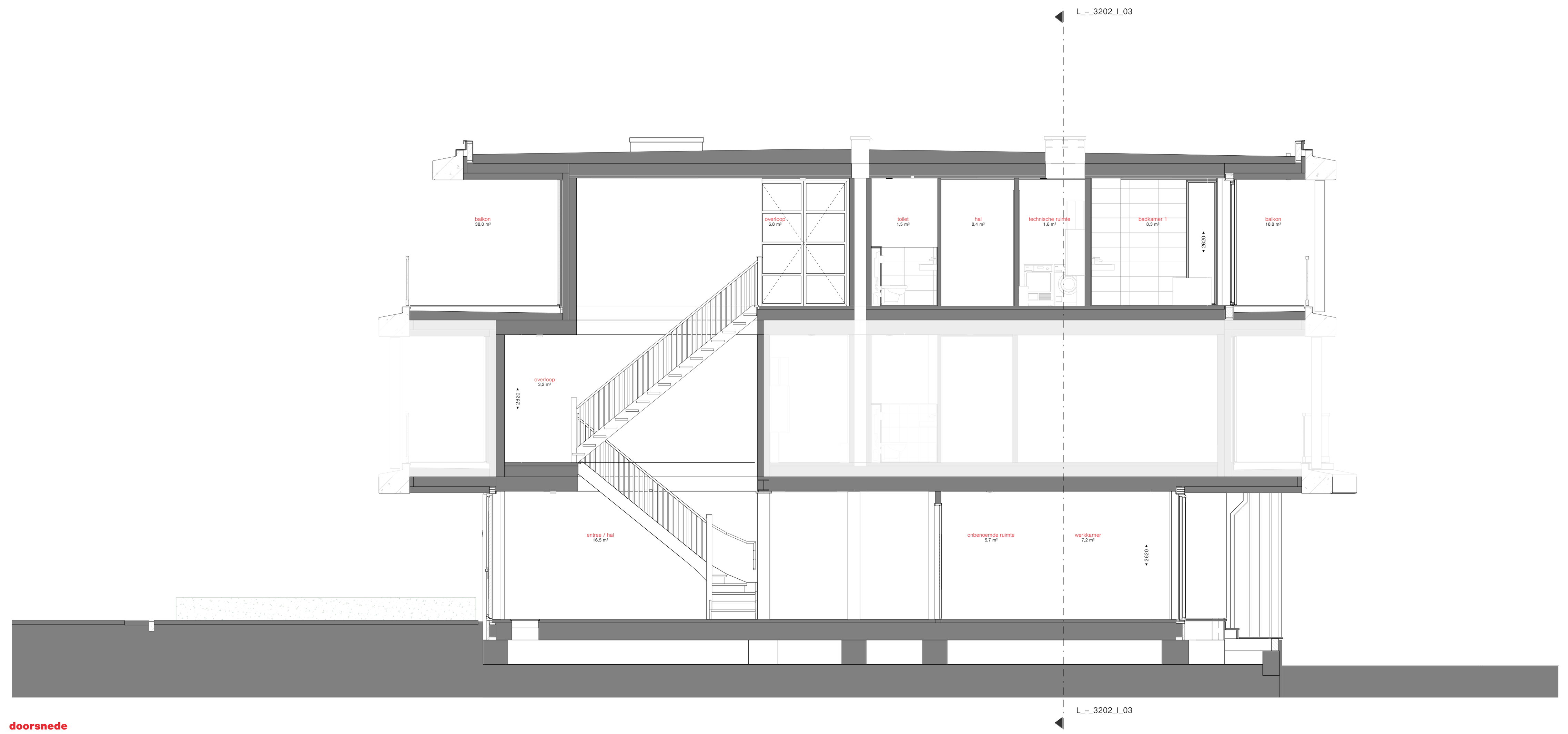

doorsnede
schaal 1 : 50

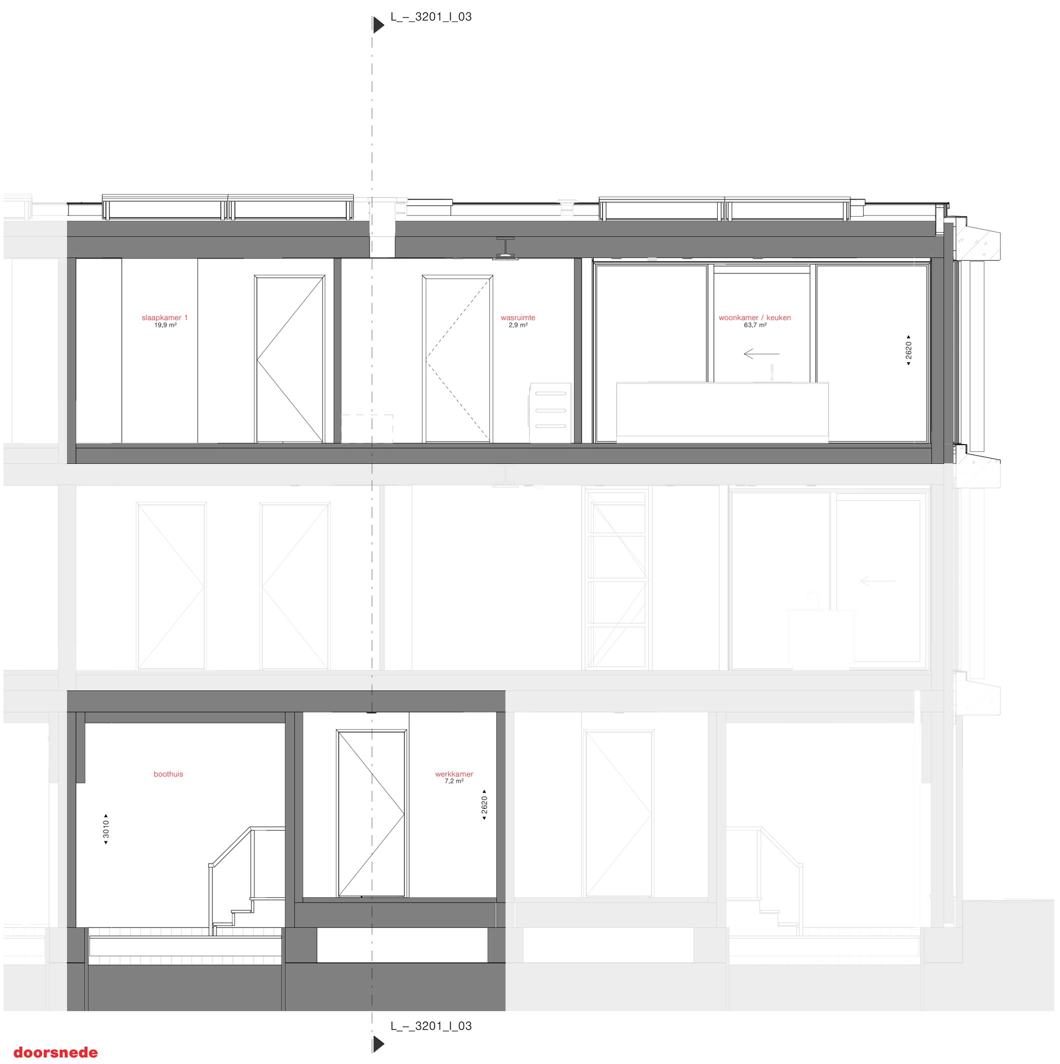

doorsnede
schaal 1 : 50

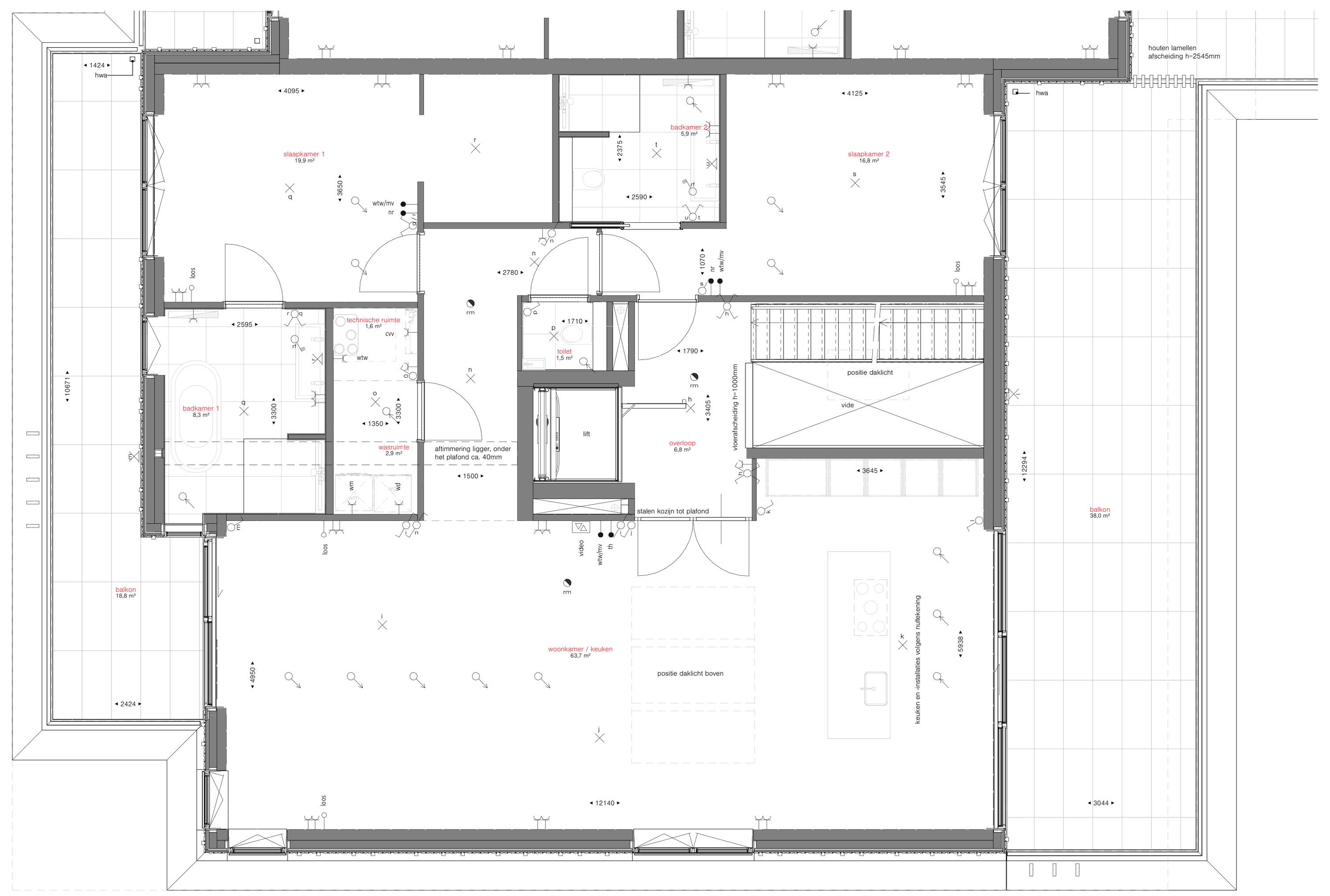

tweede verdieping
schaal 1 : 50

Renvooi

- opstelplaats wasmachine
- opstelplaats wasdroger
- opstelplaats koelkast
- geïsoleerd kruipluik
- toegang woning
- optioneel extern tapwatervat
- opstelplaats warmte pomp
- opstelplaats wtw
- pv-omvormer/hoofdschakelaar
- verdeler centrale vloerverwarming
- handoekradiator
- kozijn 30min brandwerend uitvoeren
- 30min WBDBO
- transparant glas
- translucente beglazing
- colorbel beglazing
- deurschel
- deurbel
- videofoon
- plafondaansluitpunt
- wandaansluitpunt
- bewegingsmelder t.b.v. lichtpunt
- rookmelder tegen plafond gemonteerd
- mechanische ventilatie toevoer
- mechanische ventilatie afvoer
- wandcontactdoos
- enkelpolige schakelaar
- dubbelpolige schakelaar
- wisselschakelaar
- kruisschakelaar
- radio grafische (plak)schakelaar tbv mv
- loze leiding
- aansluitpunt bedraad
- hwa vierkant, aluminium
- straatlantaarn
- binnendeur

Weergegeven maatvoering is exclusief afwerking en tegelwerk.
Bij de definitieve uitwerking is aanpassing op punten mogelijk.
De definitieve maatvoering van de perceelgrenzen wordt door het kadaster bepaald.
Aan deze tekening kunnen geen rechten worden ontleend.
Alle maatvoering in het werk te controleren.

TOBA architecten
Marktstraat 7
2411 BE Bodegraven
tel 0172 631 750
email info@toba.nl
www toba.nl
socials /TOBAarchitecten

project	Oude Tol Reeuwijk eiland 4	schaal	1 : 50	werk	200002
		formaat	A+ (841x1900)		
opdrachtgever	V.O.F. Oude Tol	datum	30-08-2024	fase	VK
		tekenaar	CH		
onderdeel	verkooptekening woning 03	revisie		code	P_--_03
		tekenaar			

© TOBA b.v. auteursrecht voorbehouden

voorgevel
schaal 1 : 50

achtergevel
schaal 1 : 50

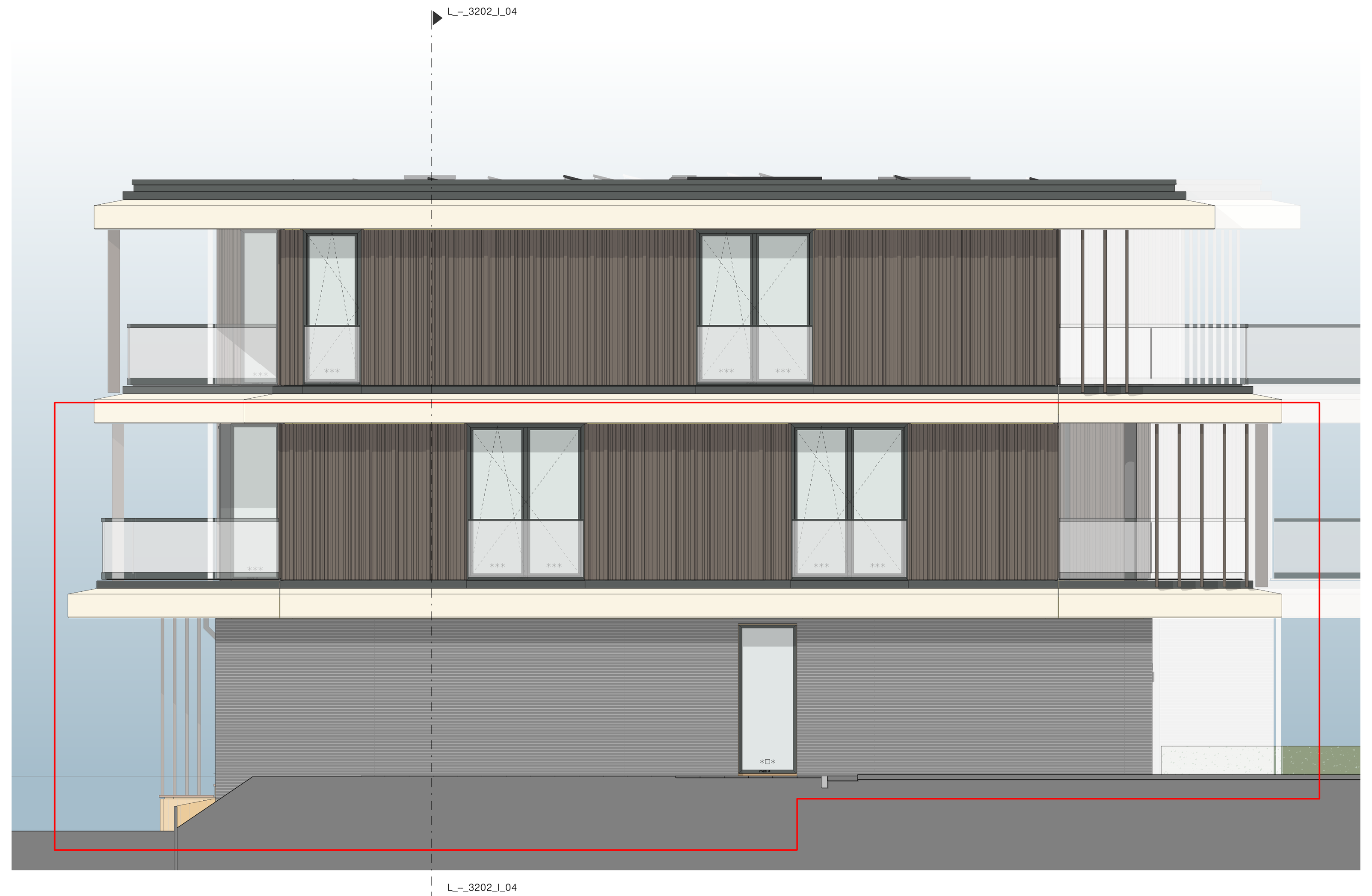

linker zijgevel
schaal 1 : 50

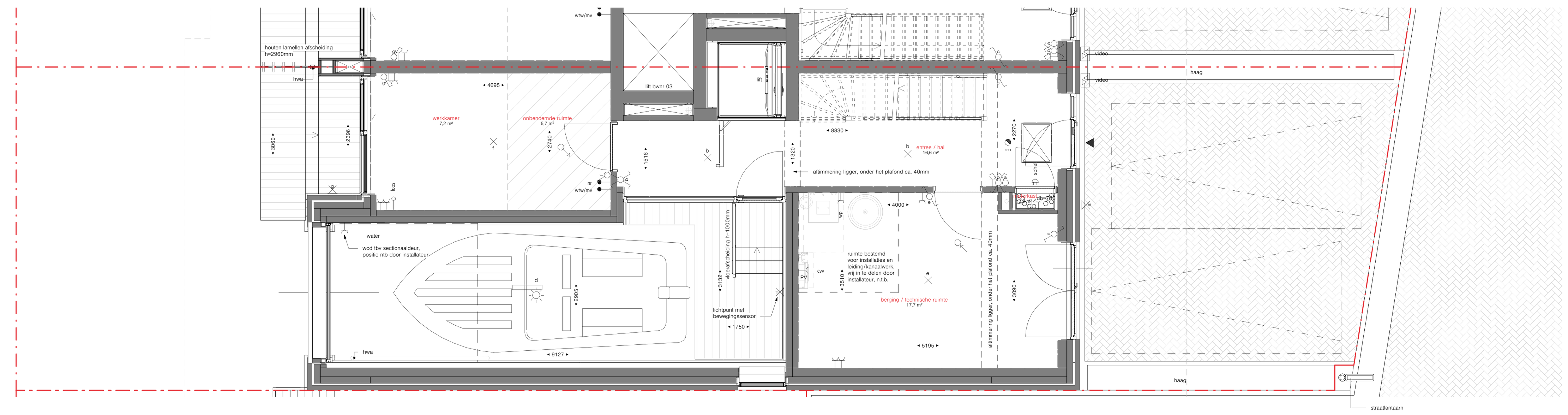

begane grond
schaal 1 : 50

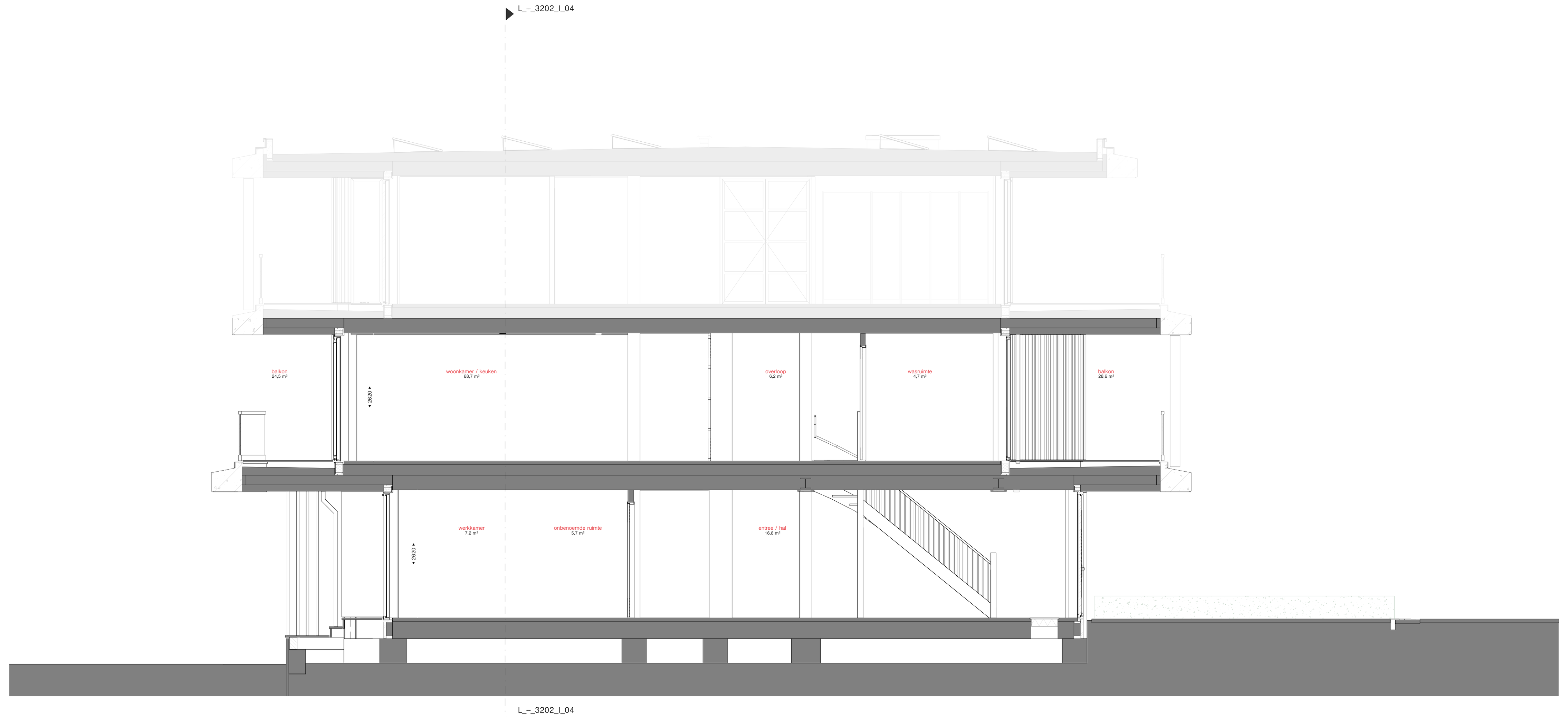

doorsnede
schaal 1 : 50

doorsnede
schaal 1 : 50

eerste verdieping
schaal 1 : 50

Renvooi

- opstelplaats wasmachine
- opstelplaats wasdroger
- opstelplaats koelkast
- geïsoleerd kruipluik
- toegang woning
- optioneel extern tapwatervat
- opstelplaats warmte pomp
- opstelplaats wtw
- pv-omvormer/hoofdschakelaar
- verdeler centrale vloerverwarming
- handoekradiator
- kozijn 30min brandwerend uitvoeren
- 30min WBDBO
- transparant glas
- translucente beglazing
- colorbel beglazing
- deurschel
- deurbel
- videofoon
- plafondaansluitpunt
- wandaansluitpunt
- bewegingsmelder t.b.v. lichtpunt
- rookmelder tegen plafond gemonteerd
- mechanische ventilatie toevoer
- mechanische ventilatie afvoer
- wandcontactdoos
- enkelpolige schakelaar
- dubbelpolige schakelaar
- wisselschakelaar
- kruisschakelaar
- radio grafische (plak)schakelaar tbv mv
- loze leiding
- aansluitpunt bedraad
- hwa vierkant, aluminium
- straatlantaarn
- binnendeur

Weergegeven maatvoering is exclusief afwerking en tegelwerk.
Bij de definitieve uitwerking is aanpassing op punten mogelijk.
De definitieve maatvoering van de perceelgrenzen wordt door het kadaster bepaald.
Aan deze tekening kunnen geen rechten worden ontleend.
Alle maatvoering in het werk te controleren.

TOBA architecten
Marktstraat 7
2411 BE Bodegraven
tel 0172 631 750
email info@toba.nl
www toba.nl
socials /TOBAarchitecten

project	Oude Tol Reeuwijk eiland 4	schaal	1 : 50
		formaat	A+ (841x1900)
opdrachtgever	V.O.F. Oude Tol	datum	30-08-2024
		tekenaar	CH
onderdeel	verkooptekening woning 04	revisie	
		tekenaar	

werk 200002
fase VK
code P_--_04

© TOBA b.v. auteursrecht voorbehouden

voorgevel
schaal : 1 : 50

linker zijgevel
schaal : 1 : 50

achtergevel
schaal : 1 : 50

rechter zijgevel
schaal : 1 : 50

doorsnede
schaal : 1 : 50

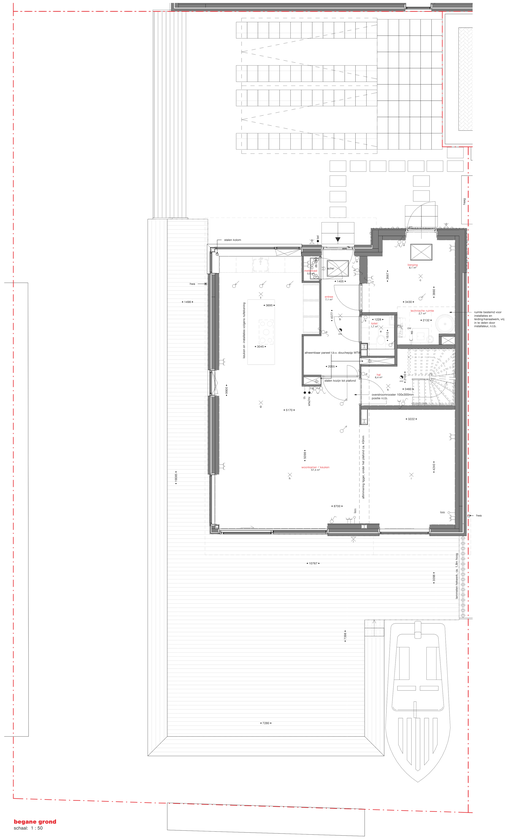

begane grond
schaal : 1 : 50

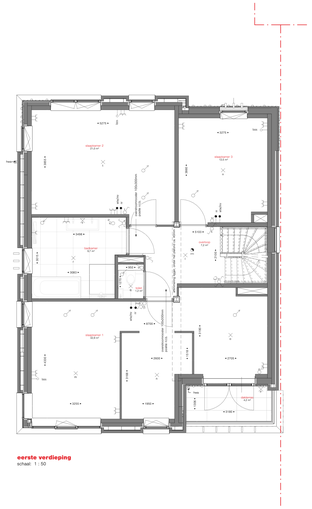

eerste verdieping
schaal : 1 : 50

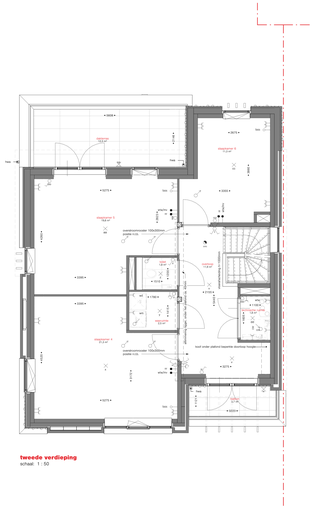

tweede verdieping
schaal : 1 : 50

Renvooi

opstelplaats wasmachine	transparant glas
opstelplaats wasdroger	transparant beglazing
opstelplaats koelkast	colorbed beglazing
	deurkrachar
	deuroef
gasaansluit kooktoets	videofoon
toegang woning	plafondaansluitpunt
	wandaansluitpunt
	beweegmeemeter (b.v. lichtpunt)
	rookmelder regen plafond gemonteerd
opbrengst extern tapsteelnet	mechanische verstelbare bancoer
	mechanische verstelbare dimer
	wandcontactdoos
opstelplaats warmte pomp	enkelpolige schakelaar
	dubbelpolige schakelaar
	wisselschakelaar
	kruisschakelaar
opstelplaats wtw	radio grafische (plaatsschakelaar dcc nu
	lage leding
	aansluitpunt (wifiaan)
zo:monumentfoutlichtschakelaar	hwa cerkant, aluminium
verdeler centrale stookverwarming	stralenfanaan
hardsteenplaten		
kozijn 30min brandwerend uitvoeren		
30	30min WBDBO	

Weergegeven maatvoering is exclusief afwerking en tegelwerk.
Bij de definitieve uitwerking is aanpassing op zurlen mogelijk.
De definitieve maatvoering van de prestatiegevoen wordt door het ontwerper bepaald.
Aan deze tekening kunnen geen rechten worden ontleend.
Alle maatvoering in het werk te controleren.

TOBA architecten
Vermeiplaat 1
3417 CB Montfoort
tel. 0348-561 555
email info@toba.nl
www.toba.nl
KvK-nr. 71358443

project
Oude Tol Reeuwijk eiland 4
Reeuwijk - Oude Tol
V.O.F. Oude Tol

onderdeel
verkoopteekening woning 05

schaal 1 : 50
formaat A1 - 841 x 594

datum 20-08-2024
tekener CK

revisie

200002
fase
VK
deel
P_-_05

voorgevel
schaal: 1 : 50

linker zijgevel
schaal: 1 : 50

achtergevel
schaal: 1 : 50

rechter zijgevel
schaal: 1 : 50

doorsnede
schaal: 1 : 50

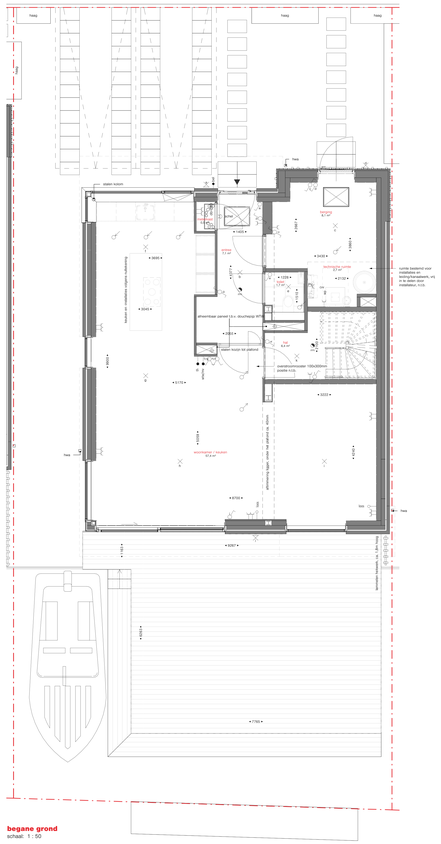

begane grond
schaal: 1 : 50

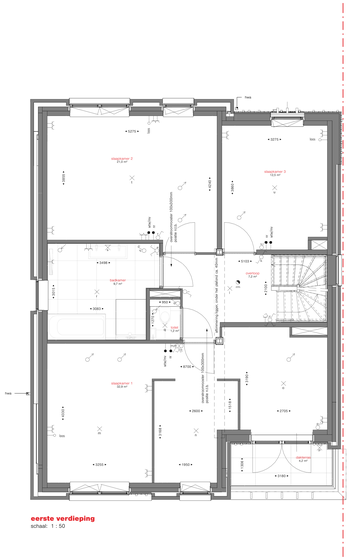

eerste verdieping
schaal: 1 : 50

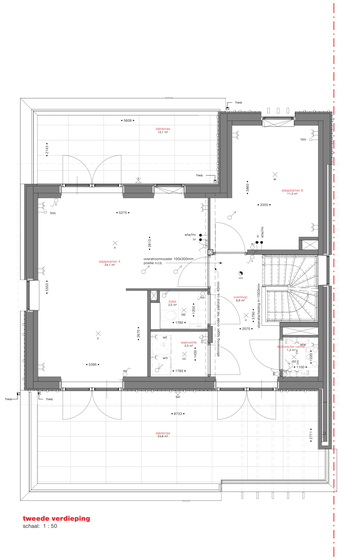

tweede verdieping
schaal: 1 : 50

Renvooi

- opstelplaats wasmachine
- opstelplaats wasdroger
- opstelplaats koelkast
- geisoleerd kruipluik
- toegang woning
- optioneel extern tapwaterinlat
- opstelplaats warmte pomp
- opstelplaats wtw
- pv-omvormer/hoofdschakelaar
- verdeler centrale vloerverwarming
- handdoekradiator
- kozijn 30min brandwerend uitvoeren
- 30 — 30min WBDBO
- transparant glas
- transluscente beglazing
- colorbar beglazing
- deurschot
- deurbel
- videofoon
- plafondaansluitpunt
- wandaansluitpunt
- bewegingsmelder t.b.v. lichtpunt
- rookmelder tegen plafond gemonteerd
- mechanische ventilatie toevoer
- mechanische ventilatie afvoer
- wandcontactdoos
- enkelpolige schakelaar
- dubbelpolige schakelaar
- wisselschakelaar
- kruisschakelaar
- radio grafische (ziekte)schakelaar 6x mv
- tule ledring
- aansluitpunt bedraad
- hwa verkant, aluminium
- straatlantaarn
- binnendeur

Weergegeven maatvoering is excluset afwerking en tegelwerk.
Bij de definitieve uitwerking is aanpassing op punten mogelijk.
De definitieve maatvoering van de penseegonnen wordt door het kadaster bepaald.
Aan deze tekening kunnen geen rechten worden ontleend.
Alle maatvoering in het werk te controleren.

TOBA architecten
Martinlaan 7
2411 BE Bodegraven
tel 0172 621 752
email info@toba.nl
website TOBAarchitecten

project
Oude Tol Reeuwijk eiland 4

opdrachtgever
V.O.F. Oude Tol

onderdeel
verkooptekening woning 06

schaal 1 : 50
formaat A0 - (841x1189D)
datum 30-06-2024
tekenaar CH

werk 200002
fase VK
code P_-_06

voorgevel
schaal: 1 : 50

linker zijgevel
schaal: 1 : 50

achtergevel
schaal: 1 : 50

rechter zijgevel
schaal: 1 : 50

doorsnede
schaal: 1 : 50

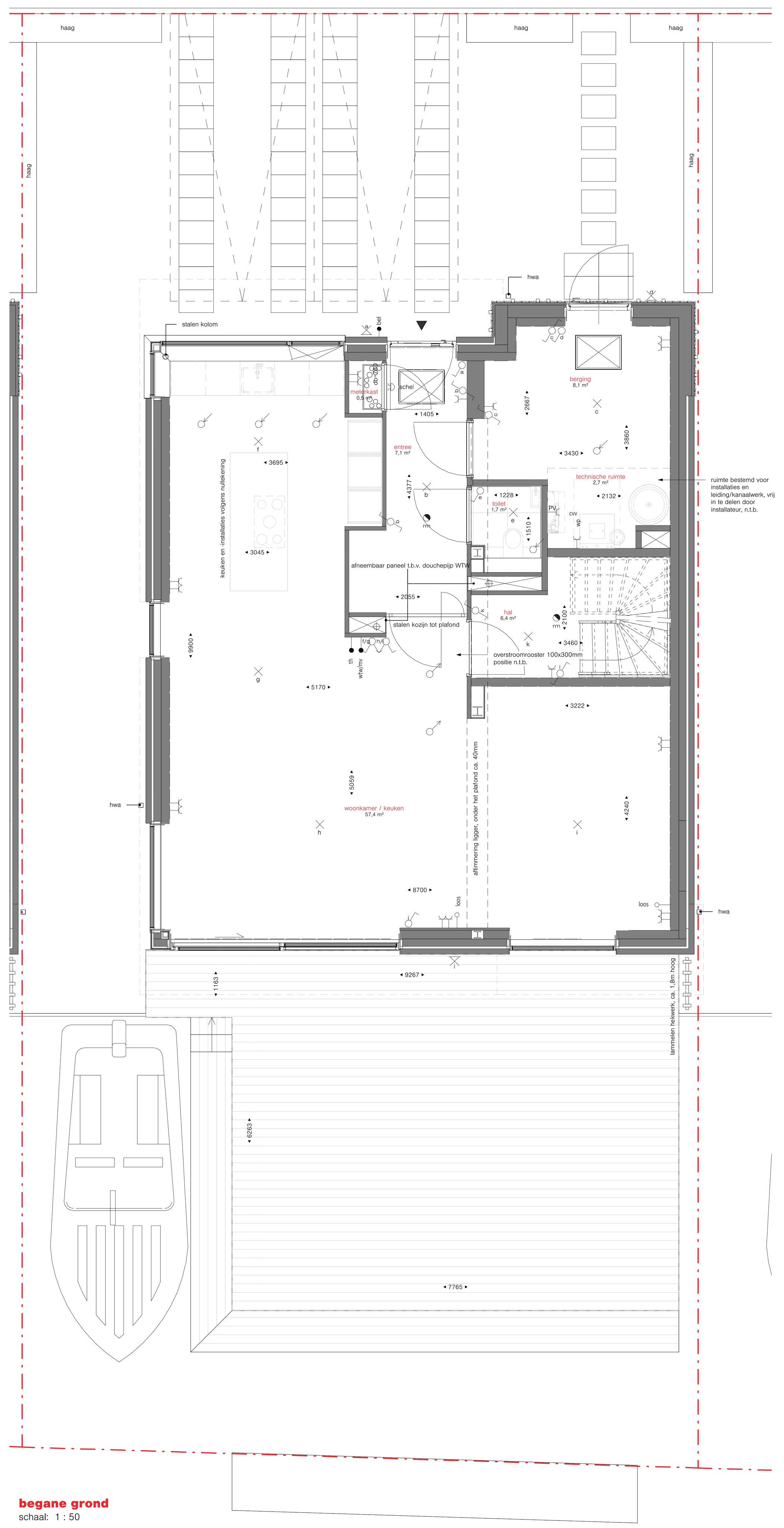

begane grond
schaal: 1 : 50

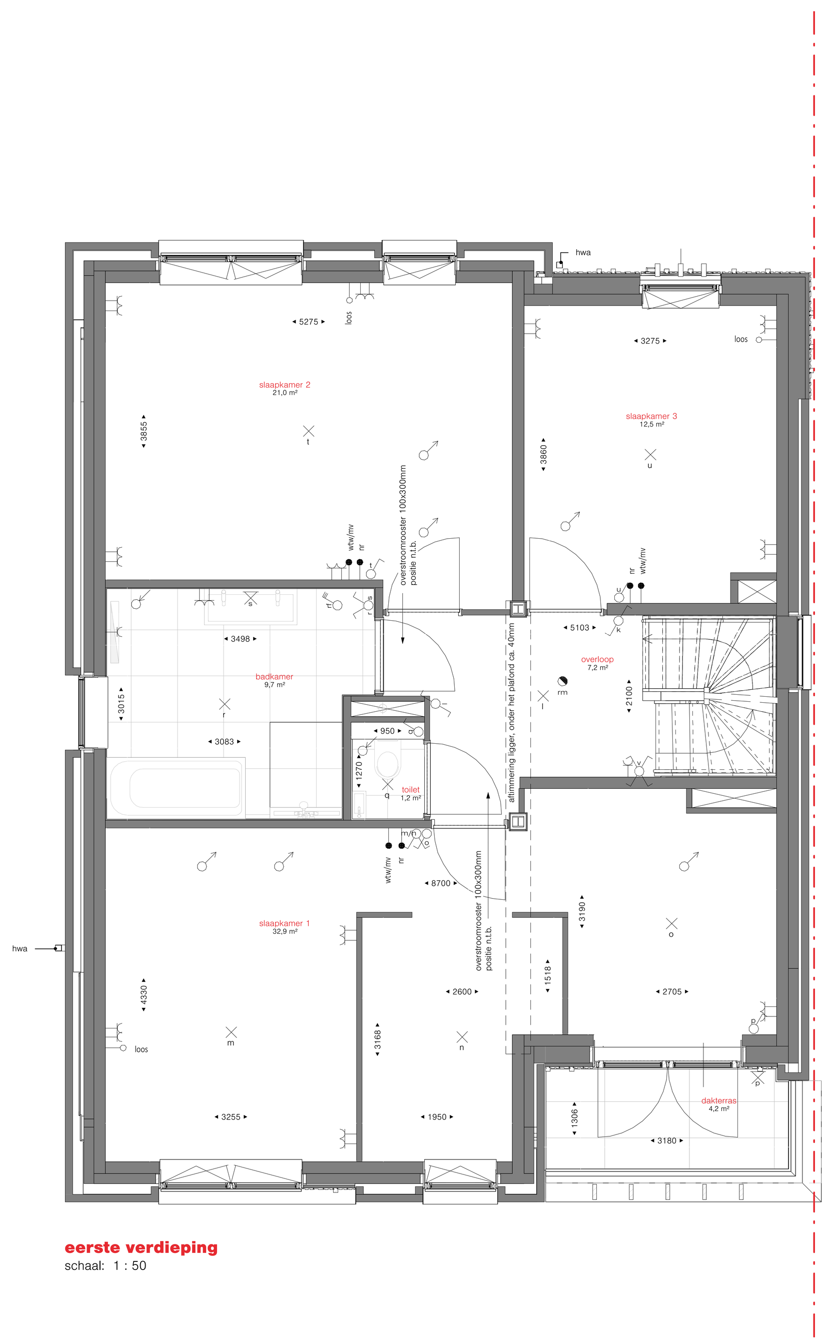

eerste verdieping
schaal: 1 : 50

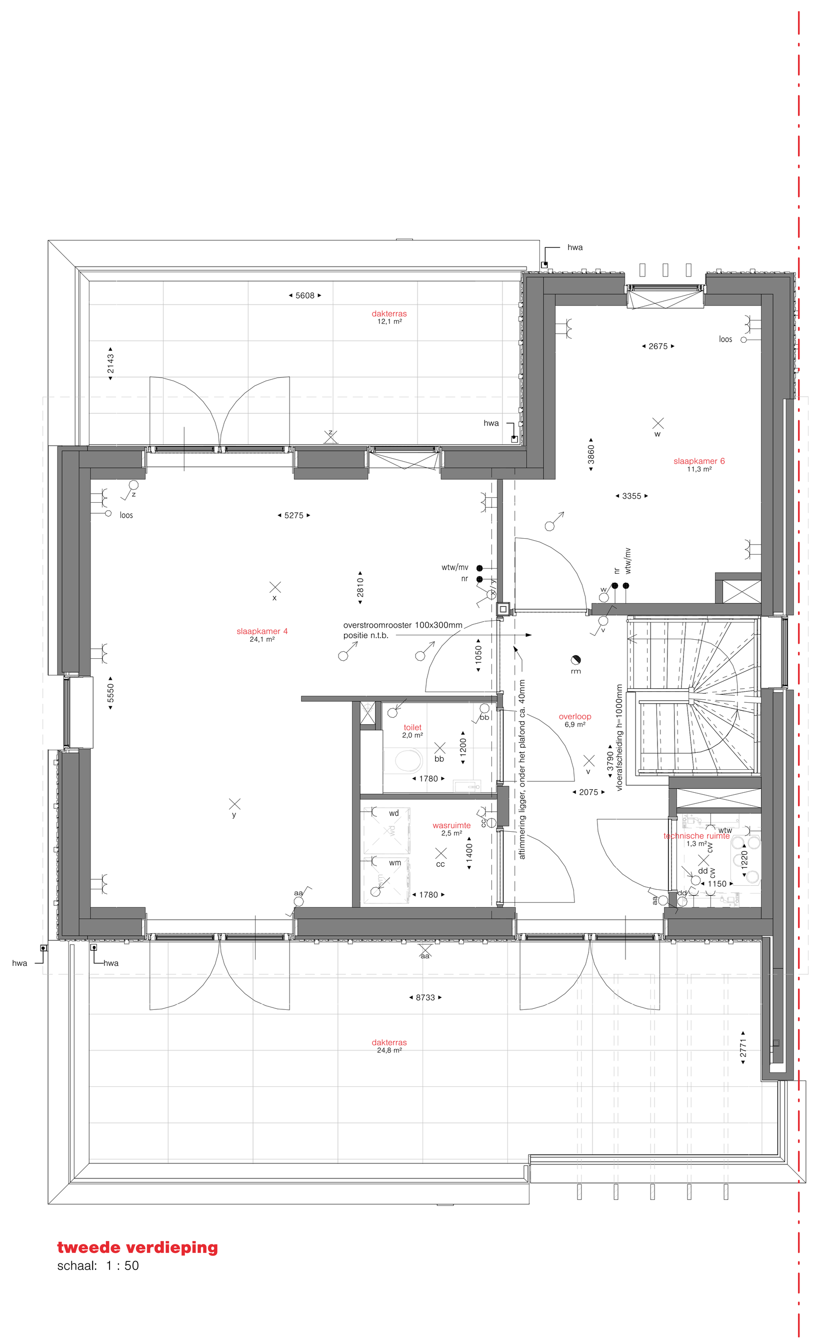

tweede verdieping
schaal: 1 : 50

Renvooi

- opstelplaats wasmachine
- opstelplaats wasdroger
- opstelplaats koelkast
- geïsoleerd kruipluik
- toegang woning
- optioneel extern tapwatervat
- opstelplaats warmte pomp
- opstelplaats wtw
- pv-omvormer/hoofdschakelaar
- verdeler centrale vloerverwarming
- handoekradiator
- kozijn 30min brandwerend uitvoeren
- 30min WBDBO
- transparant glas
- translucente beglazing
- colorbel beglazing
- deurschel
- deurbel
- videofoon
- plafondaansluitpunt
- wandaansluitpunt
- bewegingsmelder t.b.v. lichtpunt
- rookmelder tegen plafond gemonteerd
- mechanische ventilatie toevoer
- mechanische ventilatie afvoer
- wandcontactdoos
- enkelpolige schakelaar
- dubbelpolige schakelaar
- wisselschakelaar
- kruisschakelaar
- radio grafische (plak)schakelaar tbv mv
- loze leiding
- aansluitpunt bedraad
- hwa vierkant, aluminium
- straatlantaarn
- binnendeur

Weergegeven maatvoering is exclusief afwerking en tegelwerk.
Bij de definitieve uitwerking is aanpassing op punten mogelijk.
De definitieve maatvoering van de perceelgrenzen wordt door het kadaster bepaald.
Aan deze tekening kunnen geen rechten worden ontleend.
Alle maatvoering in het werk te controleren.

TOBA architecten
Marktstraat 7
2411 BE Bodegraven
tel 0172 631 750
email info@toba.nl
www toba.nl
socials /TOBAarchitecten

project
Oude Tol Reeuwijk eiland 4
opdrachtgever
V.O.F. Oude Tol
onderdeel
verkooptekening woning 07

schaal 1 : 50
formaat A0+ (841x1600)
datum 30-08-2024
tekenaar CH
revisie
tekenaar

werk 200002
fase VK
code P_--_07

© TOBA b.v. auteursrecht voorbehouden

voorgevel
schaal: 1 : 50

linker zijgevel
schaal: 1 : 50

achtergevel
schaal: 1 : 50

rechter zijgevel
schaal: 1 : 50

doorsnede
schaal: 1 : 50

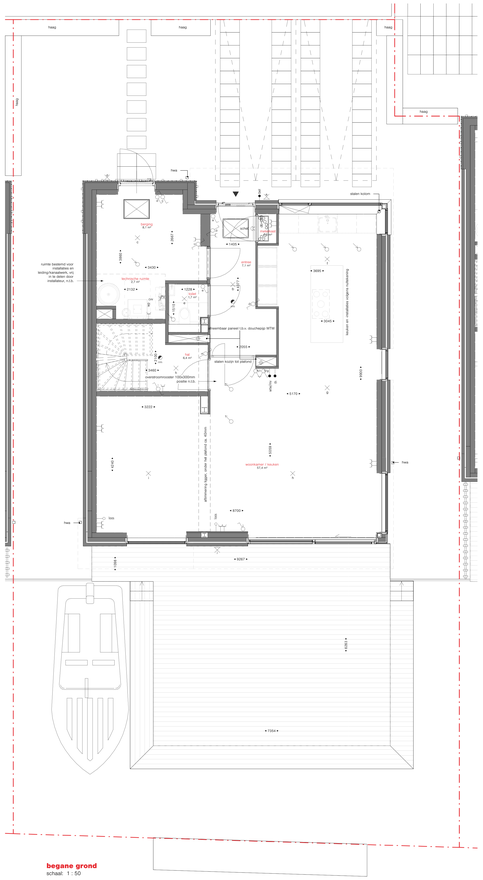

begane grond
schaal: 1 : 50

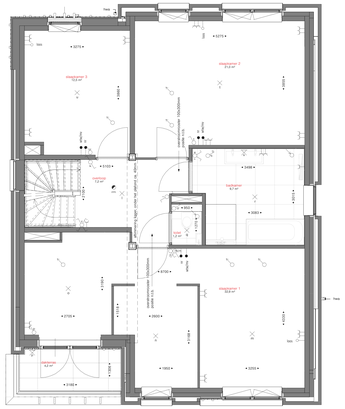

eerste verdieping
schaal: 1 : 50

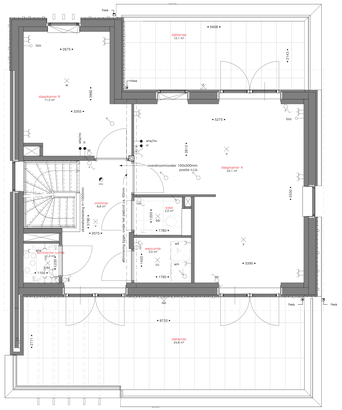

tweede verdieping
schaal: 1 : 50

Renvooi

- opstelplaats wasmachine
- opstelplaats waskringer
- opstelplaats koelkast
- geisoleerd kruipluik
- toegang woning
- optioneel extern tapwaterinlat
- opstelplaats warmte pump
- opstelplaats wtw
- pv-omvormer/hoofdschakelaar
- verdeler centrale vloerverwarming
- handdoekradiator
- kozijn 30min brandwerend uitvoeren
- 30 — 30min WBDBO
- transparant glas
- transluscente beglazing
- collectief beglazing
- deurschot
- deurbel
- videofoon
- plafondaansluitpunt
- wandaansluitpunt
- bewegingsmelder t.b.v. lichtpunt
- rookmelder tegen plafond gemonteerd
- mechanische ventilatie toevoer
- mechanische ventilatie afvoer
- wandcontactdoos
- enkelpolige schakelaar
- dubbelpolige schakelaar
- wisselschakelaar
- kruisschakelaar
- radio grafische (plek)schakelaar 6x mv
- tule ledring
- aansluitpunt bedraad
- hwa verkant, aluminium
- straatlantaarn
- binnendeur

Weergegeven maatvoering is excluset afwerking en tegelwerk.
Bij de definitieve uitwerking is aanpassing op punten mogelijk.
De definitieve maatvoering van de penseegonnen wordt door het kadaster bepaald.
Aan deze tekening kunnen geen rechten worden ontleend.
Alle maatvoering in het werk te controleren.

TOBA architecten
Martinlaan 7
2411 BE Bodegraven
tel 0172 621 752
email info@toba-a.nl
website TOBAarchitecten

project
Oude Tol Reeuwijk eiland 4
opdrachtgever
V.O.F. Oude Tol
onderdeel
verkoopteekening woning 08

schaal 1 : 50
formaat A0 - (841x1189D)
datum 30-08-2024
tekenaar CH

werk 200002
fase VK
code P_-_08

© TOBA architecten

voorgevel
schaal : 1 : 50

linker zijgevel
schaal : 1 : 50

achtergevel
schaal : 1 : 50

rechter zijgevel
schaal : 1 : 50

doorsnede
schaal : 1 : 50

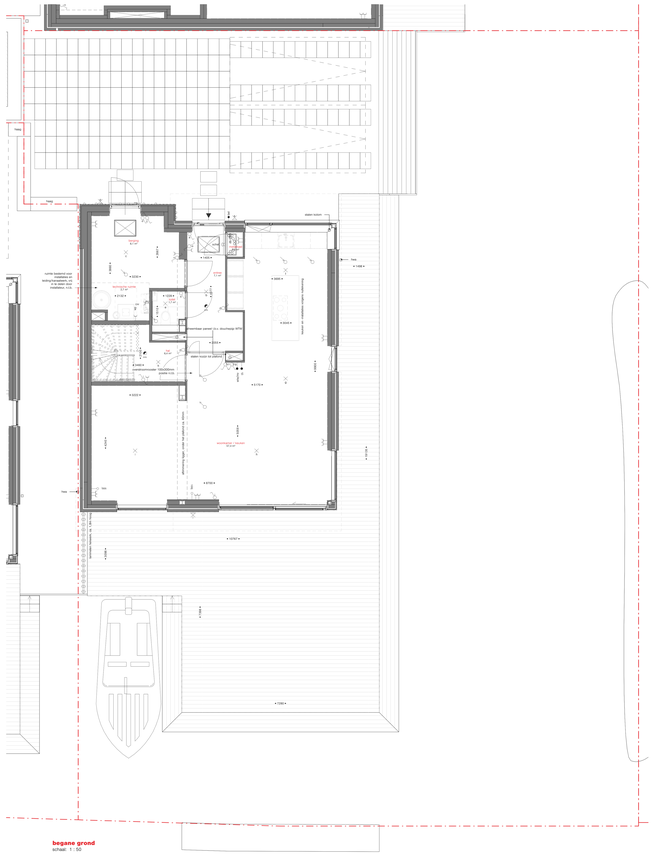

begane grond
schaal : 1 : 50

eerste verdieping
schaal : 1 : 50

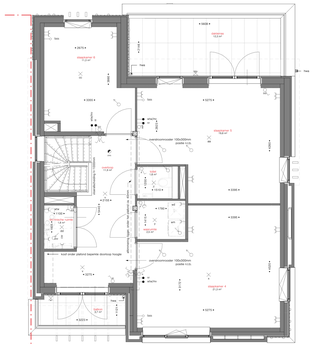

tweede verdieping
schaal : 1 : 50

Renvooi

opstelplaats wasmachine	transparant glas
opstelplaats wasdroger	transparant bogdyong
opstelplaats koelkast	colorbel bogdyong
	deurlichter
	deuroef
gasaansluit kruipruik	vidiedoos
	plafondaansluitpunt
toegang woning	wandaansluitpunt
	beweegmeemeter (b.v. lichtpunt
optionele extern tapsteenwat	rookmelder regen plafond gemonteerd
	mechanische ventilatie bancen
	mechanische ventilatie driver
opstelplaats warmte pomp	wandcontactdoos
	enkelpolige schakelaar
	dubbelpolige schakelaar
	wisselschakelaar
	kruisschakelaar
opstelplaats wkr	radio grafische (plaatsschakelaar dcc nu
	fase leiding
	aansluitpunt (lochlast)
zo-communicatie-Poortbeschakelaar	free cooling
	stralenfanen
	timmerdeur
30	30min WBDBD

Weergegeven maatvoering is exclusief afwerking en tegelwerk.
Bij de definitieve uitwerking is aanpassing op zuiden mogelijk.
De definitieve maatvoering van de prestatiegevens wordt door het raadeler bepaald.
Aan deze tekening kunnen geen rechten worden ontleend.
Alle maatvoering in het werk te controleren.

TOBA architecten
Vermeiland 1
3417 XB Montfoort
tel. 0348-431 330
email info@toba.nl
www.toba.nl
KvK-nr. 71358443

project
Oude Tol Reeuwijk eiland 4
Reeuwijk - Oude Tol
V.O.F. Oude Tol

onderdeel
verkoopteekening woning 09

schaal 1 : 50
formaat A1 - 841 x 594(c)

datum 20-08-2024
tekener CK

revisie

tekening 200002

fase VR

code

revisie P_-_09

voorgevel
schaal: 1 : 100

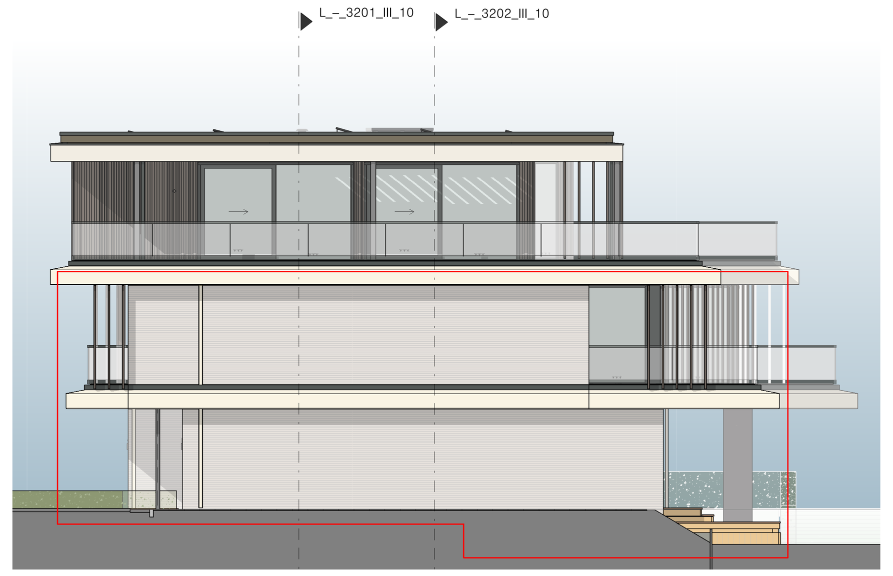

rechter zijgevel
schaal: 1 : 100

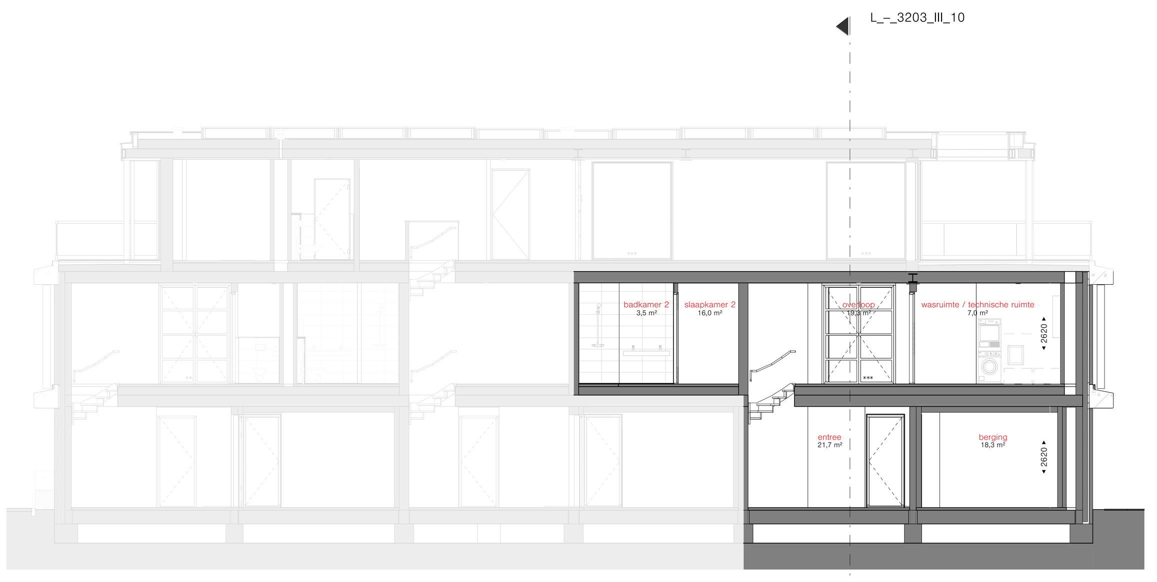

doorsnede
schaal: 1 : 100

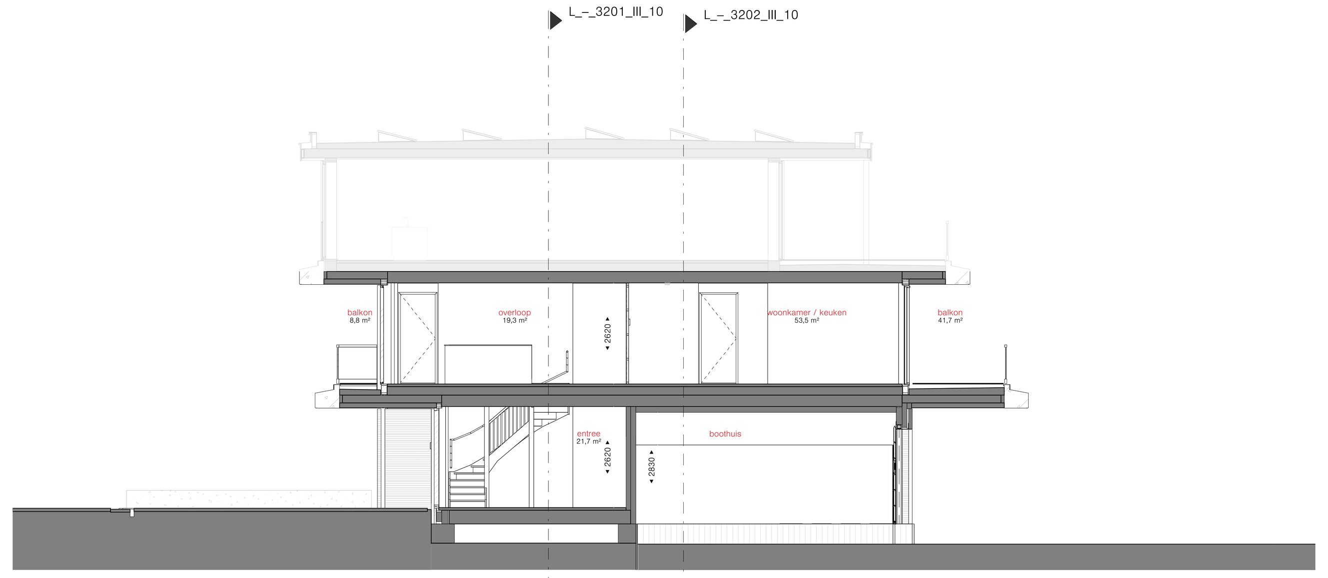

doorsnede
schaal: 1 : 100

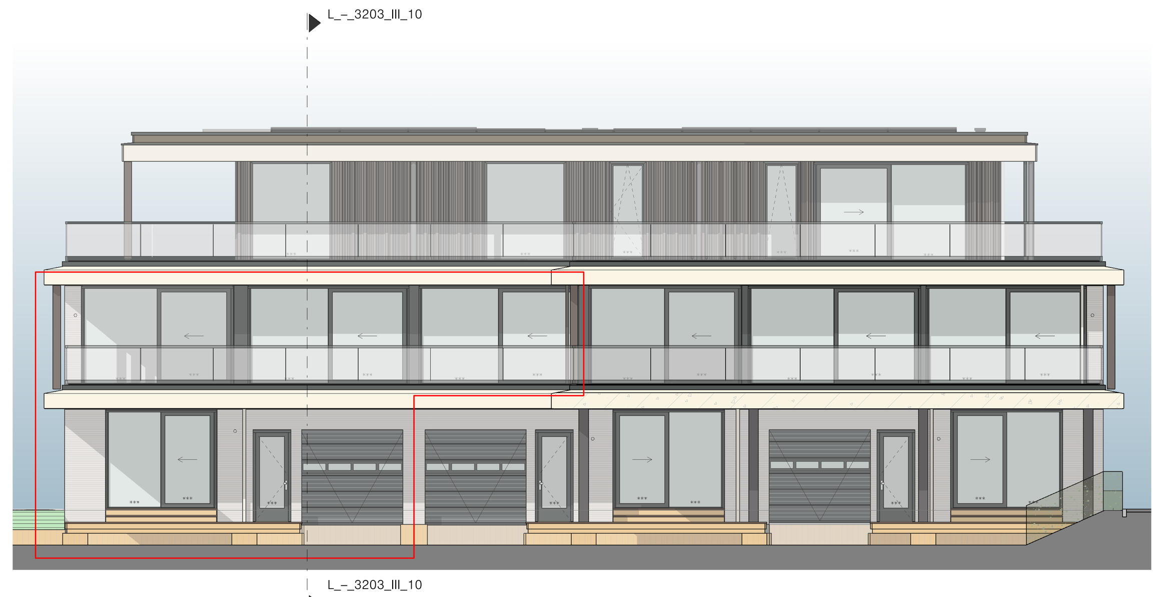

linker zijgevel
schaal: 1 : 100

doorsnede
schaal: 1 : 100

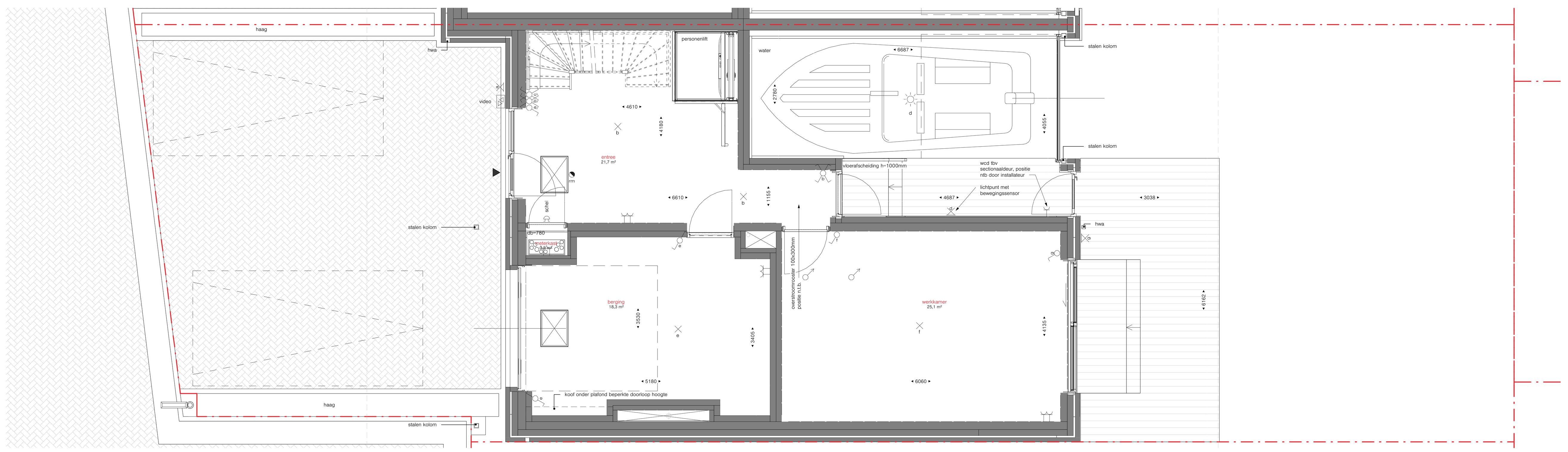

begane grond
schaal: 1 : 50

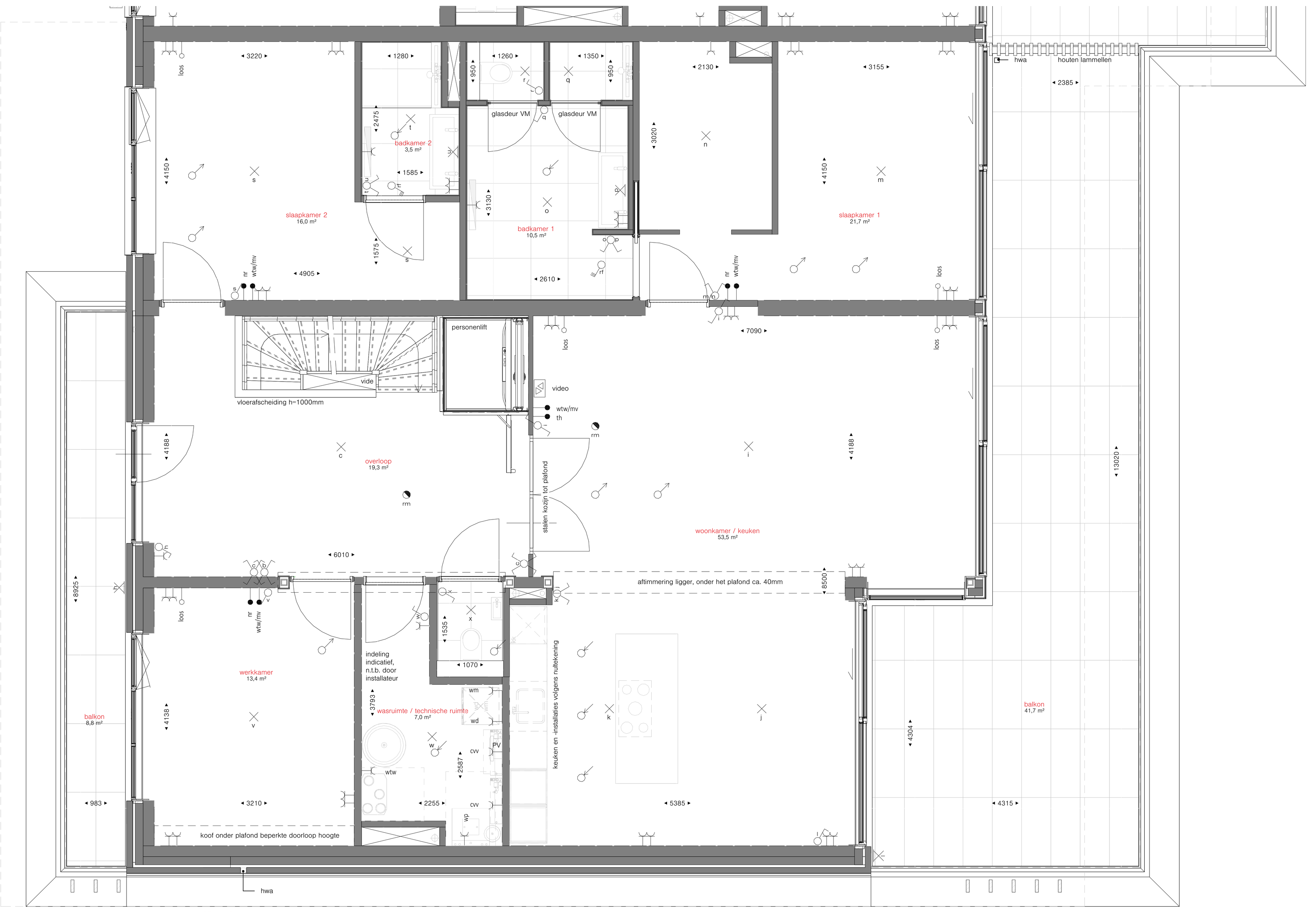

eerste verdieping
schaal: 1 : 50

Renvooi

- opstelplaats wasmachine
- opstelplaats wasdroger
- opstelplaats koelkast
- geïsoleerd kruipluik
- toegang woning
- optioneel extern tapwatervat
- opstelplaats warmte pomp
- opstelplaats wtw
- pv-omvormer/hoofdschakelaar
- verdeler centrale vloerverwarming
- handoekradiator
- kozijn 30min brandwerend uitvoeren
- 30min WBDBO
- transparant glas
- translucente beglazing
- colorbel beglazing
- deurschel
- deurbel
- videofoon
- plafondaansluitpunt
- wandaansluitpunt
- bewegingsmelder t.b.v. lichtpunt
- rookmelder tegen plafond gemonteerd
- mechanische ventilatie toevoer
- mechanische ventilatie afvoer
- wandcontactdoos
- enkelpolige schakelaar
- dubbelpolige schakelaar
- wisselschakelaar
- kruisschakelaar
- radio grafische (plak)schakelaar tbv mv
- loze leiding
- aansluitpunt bedraad
- hwa vierkant, aluminium
- straatlantaarn
- binnendeur

Weergegeven maatvoering is exclusief afwerking en tegelwerk.
Bij de definitieve uitwerking is aanpassing op punten mogelijk.
De definitieve maatvoering van de perceelgrenzen wordt door het kadaster bepaald.
Aan deze tekening kunnen geen rechten worden ontleend.
Alle maatvoering in het werk te controleren.

TOBA architecten
Marktstraat 7
2411 BE Bodegraven
tel 0172 631 750
email info@toba.nl
www toba.nl
socials /TOBAarchitecten

project
Oude Tol Reeuwijk eiland 4
opdrachtgever
V.O.F. Oude Tol
onderdeel
verkooptekening woning 10
schaal As indicated
formaat A0+ (841x1600)
datum 30-08-2024
tekenaar CH
revisie
tekenaar
werk 200002
fase VK
code P_--_10

© TOBA b.v. auteursrecht voorbehouden

voorgevel
schaal: 1 : 100

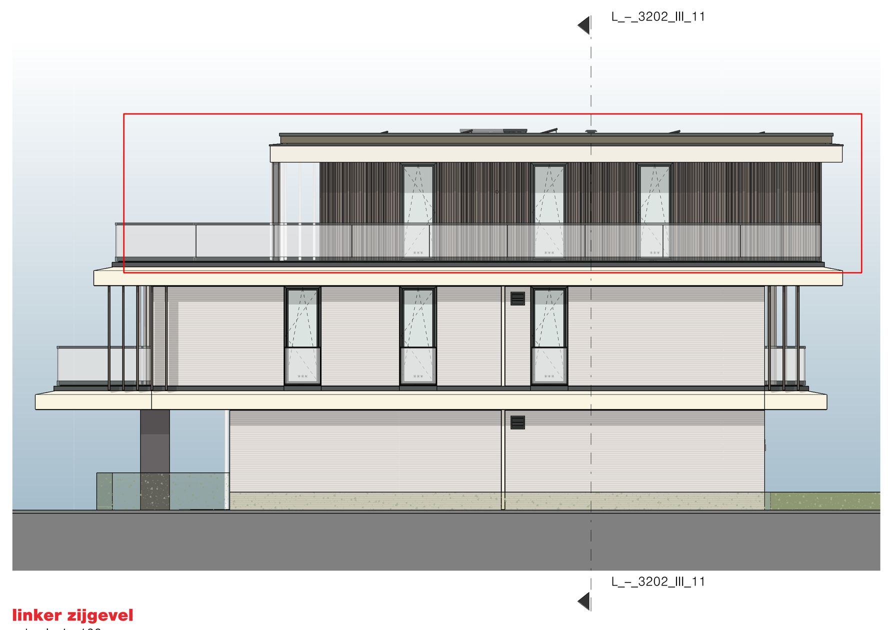

linker zijgevel
schaal: 1 : 100

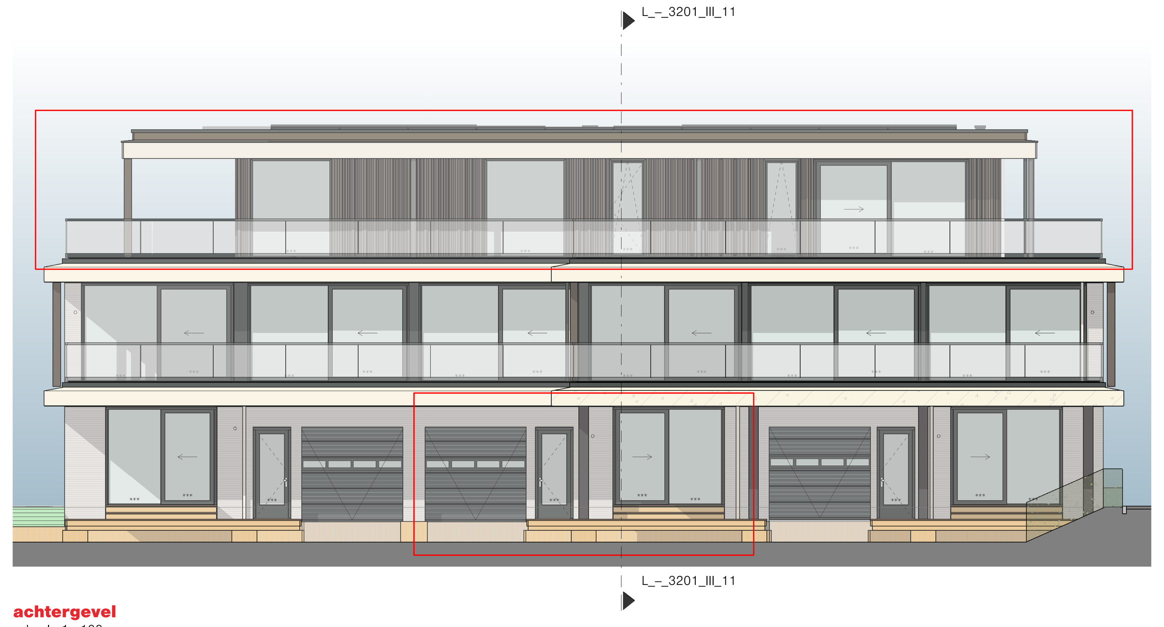

achtergevel
schaal: 1 : 100

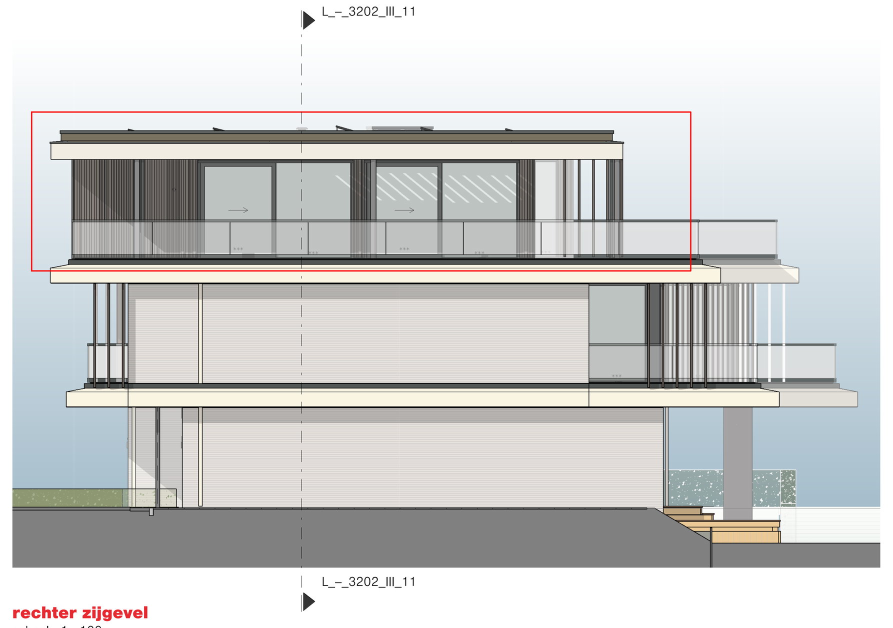

rechter zijgevel
schaal: 1 : 100

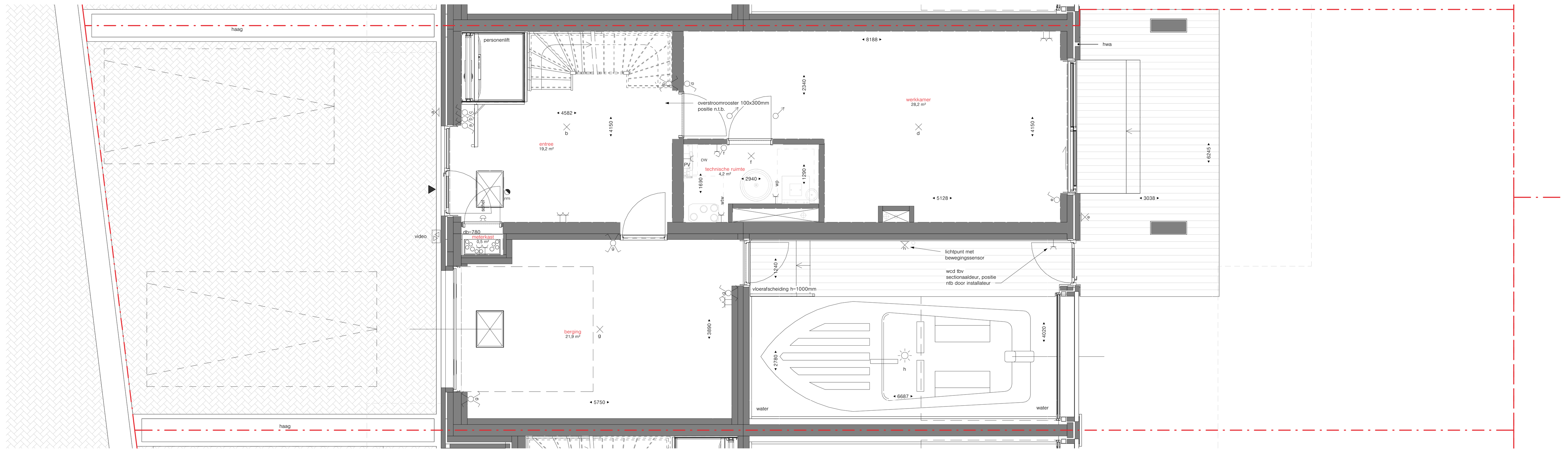

begane grond
schaal: 1 : 50

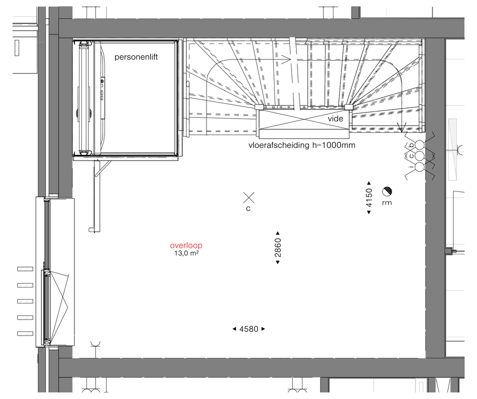

eerste verdieping
schaal: 1 : 50

doorsnede
schaal: 1 : 100

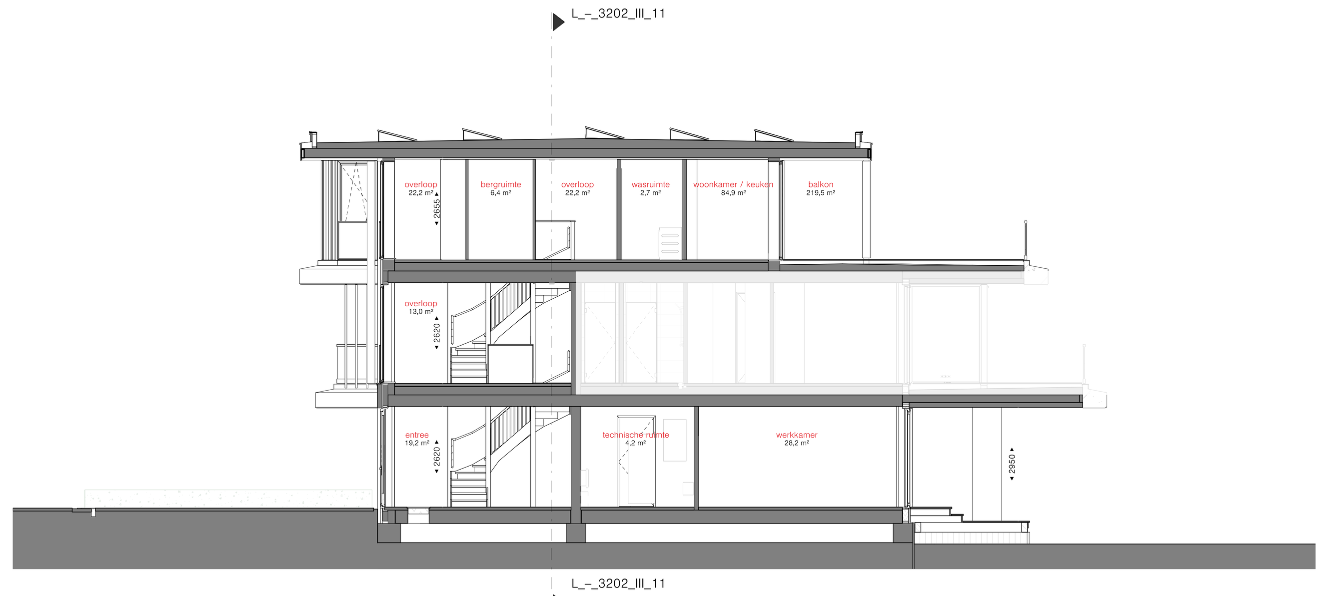

doorsnede
schaal: 1 : 100

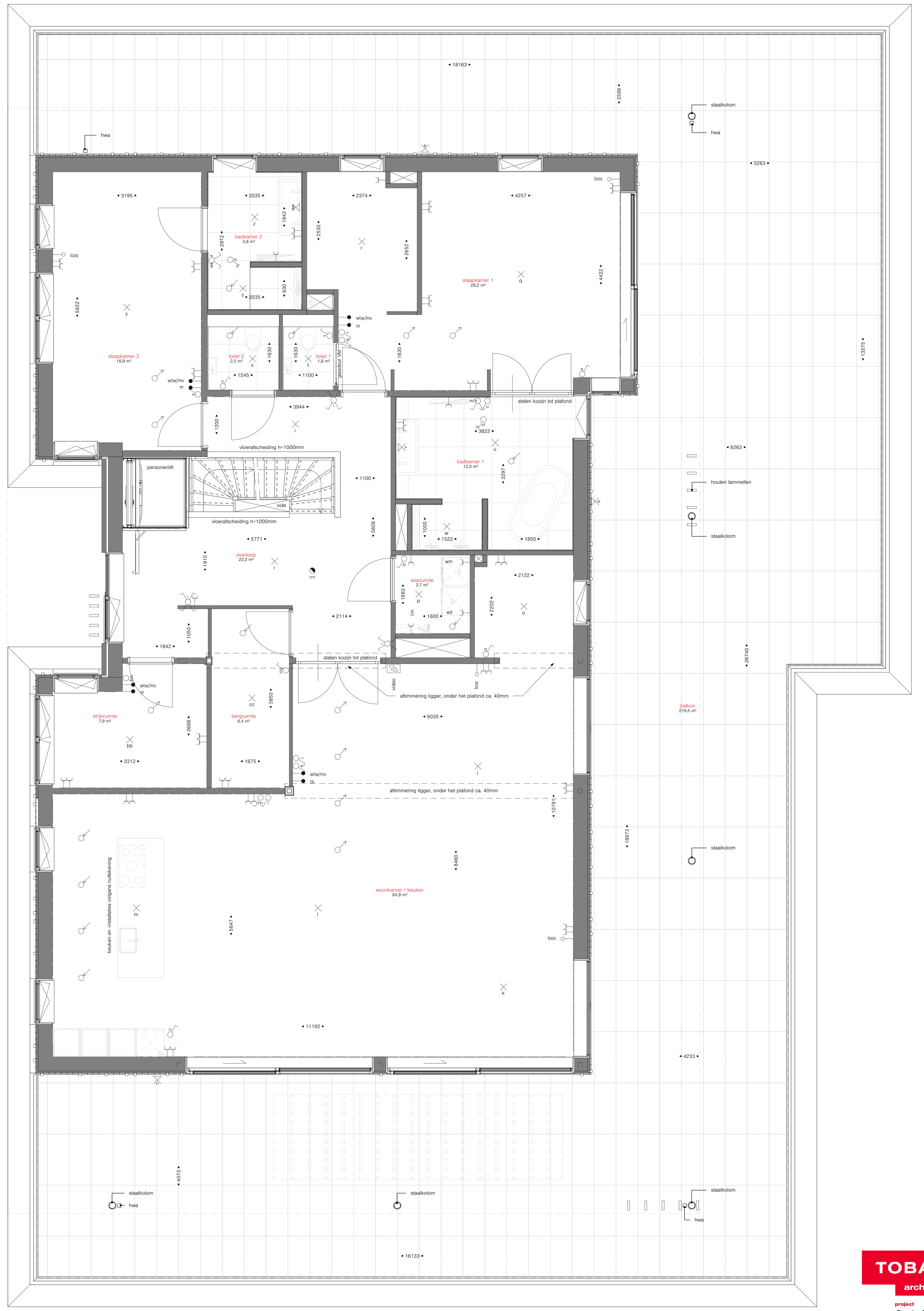

tweede verdieping
schaal: 1 : 50

Renvooi

- opstelplaats wasmachine
- opstelplaats wasdroger
- opstelplaats koelkast
- geïsoleerd kruipluik
- toegang woning
- optioneel extern tapwatervat
- opstelplaats warmte pomp
- opstelplaats wtw
- pv-omvormer/hoofdschakelaar
- verdeler centrale vloerverwarming
- handoekradiator
- kozijn 30min brandwerend uitvoeren
- 30min WBDBO
- transparant glas
- translucente beglazing
- colorbel beglazing
- deurschel
- deurbel
- videofoon
- plafondaansluitpunt
- wandaansluitpunt
- bewegingsmelder t.b.v. lichtpunt
- rookmelder tegen plafond gemonteerd
- mechanische ventilatie toevoer
- mechanische ventilatie afvoer
- wandcontactdoos
- enkelpolige schakelaar
- dubbelpolige schakelaar
- wisselschakelaar
- kruisschakelaar
- radio grafische (plak)schakelaar tbv mv
- loze leiding
- aansluitpunt bedraad
- hwa vierkant, aluminium
- straatlantaarn
- binnendeur

Weergegeven maatvoering is exclusief afwerking en tegelwerk.
Bij de definitieve uitwerking is aanpassing op punten mogelijk.
De definitieve maatvoering van de perceelgrenzen wordt door het kadaster bepaald.
Aan deze tekening kunnen geen rechten worden ontleend.
Alle maatvoering in het werk te controleren.

TOBA architecten
Marktstraat 7
2411 BE Bodegraven
tel 0172 631 750
email info@toba.nl
www toba.nl
socials /TOBAarchitecten

project Oude Tol Reeuwijk eiland 4
opdrachtgever V.O.F. Oude Tol
onderdeel verkooptekening woning 11

schaal As indicated
formaat A0+ (841x1600)
datum 30-08-2024
tekenaar CH
revisie
tekenaar

werk 200002
fase VK
code P_--_11

© TOBA b.v. auteursrecht voorbehouden

voorgevel
schaal: 1 : 100

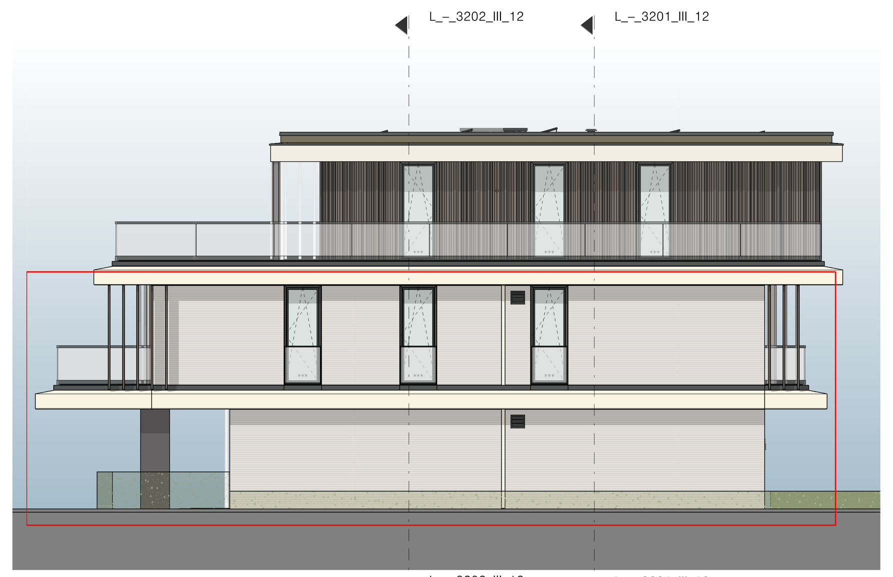

linker zijgevel
schaal: 1 : 100

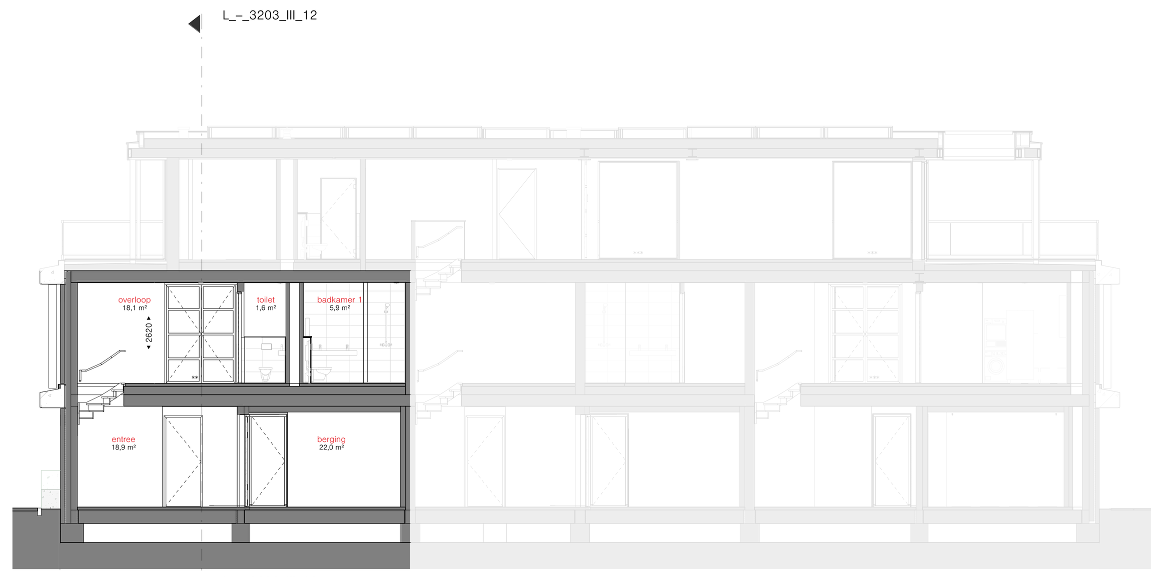

doorsnede
schaal: 1 : 100

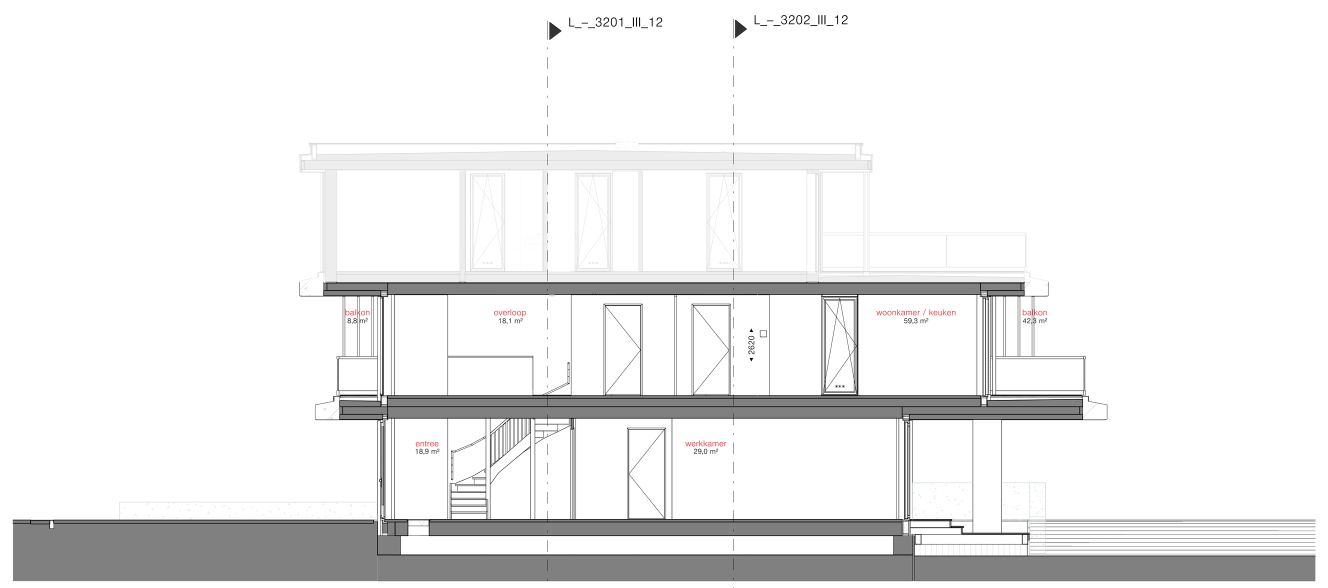

doorsnede
schaal: 1 : 100

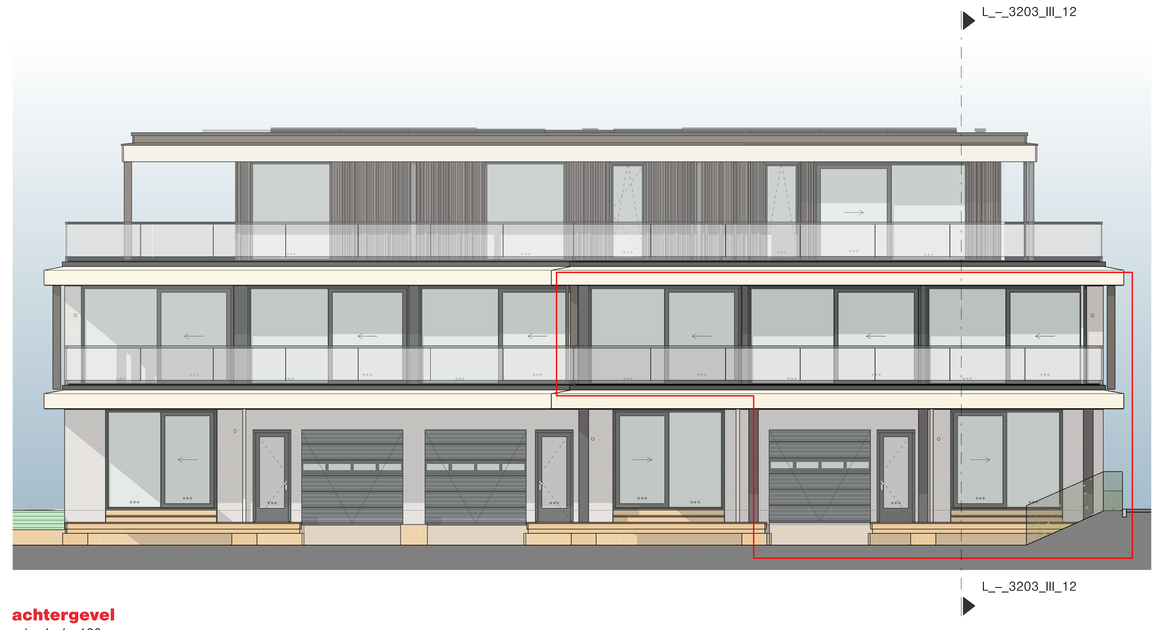

achtergevel
schaal: 1 : 100

doorsnede
schaal: 1 : 100

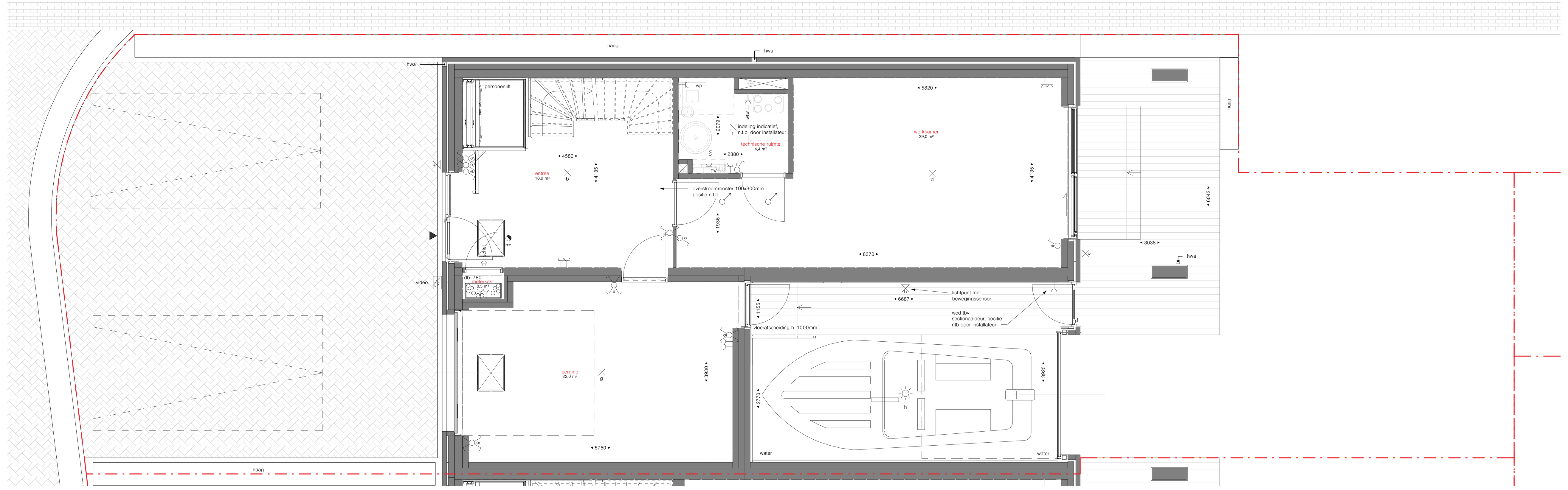

begane grond
schaal: 1 : 50

eerste verdieping
schaal: 1 : 50

Renvooi

opstelplaats wasmachine	transparant glas
opstelplaats wasdroger	translucente beglazing
opstelplaats koelkast	colorbel beglazing
geïsoleerd kruipluik	deurschel
toegang woning	deurbel
optioneel extern tapwatervat	videofoon
opstelplaats warmte pomp	plafondaansluitpunt
opstelplaats wtw	wandaansluitpunt
pv-omvormer/hoofdschakelaar	bewegingsmelder t.b.v. lichtpunt
verdeler centrale vloerverwarming	rookmelder tegen plafond gemonteerd
handoekradiator	mechanische ventilatie toevoer
kozijn 30min brandwerend uitvoeren	mechanische ventilatie afvoer
30min WBDBO	wandcontactdoos
	enkelpolige schakelaar
	dubbelpolige schakelaar
	wisselschakelaar
	kruisschakelaar
	radio grafische (plak)schakelaar tbv mv
	loze leiding
	aansluitpunt bedraad
	hwa vierkant, aluminium
	straatlantaarn
	binnendeur

Weergegeven maatvoering is exclusief afwerking en tegelwerk.
Bij de definitieve uitwerking is aanpassing op punten mogelijk.
De definitieve maatvoering van de perceelgrenzen wordt door het kadaster bepaald.
Aan deze tekening kunnen geen rechten worden ontleend.
Alle maatvoering in het werk te controleren.

TOBA architecten
Marktstraat 7
2411 BE Bodegraven
tel 0172 631 750
email info@toba.nl
www toba.nl
socials /TOBAarchitecten

project
Oude Tol Reeuwijk eiland 4

opdrachtgever
V.O.F. Oude Tol

onderdeel
verkooptekening woning 12

schaal As indicated
formaat A0+ (841x1600)
datum 30-08-2024
tekenaar CH
revisie
tekenaar

werk 200002
fase VK
code P_--_12

© TOBA b.v. auteursrecht voorbehouden